OBSERVATORIO DE CONTRATACIÓN 2018

EVALUACIÓN DE LA CONTRATACIÓN PÚBLICA
DEL SECTOR DE INFRAESTRUCTURA DE TRANSPORTE

CÁMARA COLOMBIANA
DE LA INFRAESTRUCTURA

LA UNIÓN HACE LA INFRAESTRUCTURA

CONTENIDO

4 Introducción
7 Objetivos
8 Área de Influencia y entidades seleccionadas
9 Gráfica 1. Lista de entidades del Orden Nacional y Subnacional
10 Gráfica 2. Lista de entidades del Distrito Capital
11 Selección de la muestra
12 Tamaño de la muestra
13 Tabla 1. Tamaño de la muestra (Orden Nacional y Subnacional)
14 Tabla 2. Tamaño de la muestra (Distrito Capital)
15 Análisis de la muestra
16 Gráfica 3. Proporción del número de contratos por modalidad de selección (Orden Nacional y Subnacional)
17 Gráfica 4. Proporción del valor contratado por modalidad de selección (Orden Nacional y Subnacional)
18 Gráfica 5. Proporción del número de contratos por modalidad de selección (Distrito Capital)
19 Gráfica 6. Proporción del valor contratado por modalidad de selección (Distrito Capital)
20 Gráfica 7. Número de procesos de licitación pública y concurso de méritos según el número de oferentes habilitados (Orden Nacional y Subnacional)
21 Gráfica 8. Número de procesos de licitación pública y concurso de méritos según el número de oferentes habilitados (Distrito Capital)
22 Análisis de la muestra
24 Metodología de evaluación y calificación
25 Gráfica 9. Restricciones a la competencia en la contratación
26 Tabla 3. Criterios y ponderación (%) para la calificación de procesos en la modalidad de licitación pública
28 Tabla 4. Criterios y ponderación (%) para la calificación de procesos en la modalidad de concurso de méritos
31 Metodología de evaluación y calificación
33 Tabla 5. Ranquin de entidades del Orden Nacional y Subnacional - licitación pública
34 Tabla 6. Ranquin de entidades del Distrito Capital - licitación pública
35 Tabla 7. Ranquin de entidades del Orden Nacional y Subnacional - concurso de méritos.
36 Tabla 8. Ranquin de entidades del Distrito Capital - concurso de méritos
37 Conclusiones
40 Anexos

INTRODUCCIÓN

INTRODUCCIÓN

La Cámara Colombiana de la Infraestructura, CCI, como parte de sus objetivos estratégicos y en el marco de un compromiso institucional para asegurar la sostenibilidad del sector, realiza innumerables esfuerzos por la defensa de los principios de transparencia y selección objetiva en la contratación estatal.

De esta manera, el gremio ha hecho un seguimiento detallado al comportamiento de la contratación en el país, referido básicamente al sector de infraestructura de transporte. De igual manera, ha destinado importantes esfuerzos en la elaboración de documentos que recogen y sintetizan aquellas prácticas que contribuyen a una contratación estatal transparente y promueven el fortalecimiento empresarial. Estos documentos de buenas prácticas del gremio, constituyen la línea base del Observatorio de Contratación, ya que permiten evaluar con objetividad los requisitos contenidos en los pliegos de condiciones.

El Observatorio de Contratación en mención, es una herramienta en virtud de la cual se hace una revisión detallada de los pliegos de selección de las entidades, tanto para los procesos de obra pública (licitación pública), como los de estudios, diseños e interventorías (concursos de méritos).

Es importante precisar, que como parte integral del observatorio, se realiza un análisis individual de cada proceso de selección que integra la muestra de estudio y se lleva la trazabilidad correspondiente, a fin de analizar todos los requisitos que inciden de una u otra manera en los niveles de participación del mercado interesado, de manera que sea posible realizar un diagnóstico representativo de la problemática en la contratación del sector.

INTRODUCCIÓN

Con los resultados que cada año produce el observatorio, la Cámara ha hecho interlocución periódica con las entidades contratantes socializando las evidencias más representativas, con el propósito de lograr el equilibrio en las relaciones contractuales, la pluralidad de oferentes y la garantía de competencia en los procesos de selección.

Desde el año 2016, el observatorio de contratación de la CCI ha querido complementar sus análisis con la evaluación del comportamiento de las entidades contratantes en cada uno de sus procesos de selección asociados al sector transporte, y para esto, desarrolló una metodología de calificación que permite establecer un ranquin de las entidades que garantizan la transparencia y una mayor concurrencia en sus procesos.

El estudio anual parte de un sistema de calificación por medio del cual, se asigna un puntaje en referencia a los contenidos de los pliegos de condiciones de cada uno de los procesos de selección, en las modalidades de licitación pública y concurso de méritos, que permite establecer el nivel de conformidad frente a las buenas prácticas que promulga el gremio. Por otra parte, establece un ranquin de entidades en función de la implementación de las mejores prácticas en la contratación, y por último, realiza la trazabilidad de cada proceso, con el fin de verificar el nivel de concurrencia y competencia entre los oferentes interesados, e identifica los procesos con únicos oferentes.

El estudio que se presenta a continuación detalla la metodología y demás elementos que hacen parte del sistema de calificación, junto con los resultados correspondientes al año 2018.

OBJETIVOS

EL ESTUDIO TIENE CUATRO OBJETIVOS PRINCIPALES:

IDENTIFICAR, SELECCIONAR, REVISAR Y ANALIZAR LOS PROCESOS DE SELECCIÓN

asociados a proyectos de infraestructura de transporte principalmente, adjudicados en el año 2018 por parte de 61 entidades contratantes, del orden nacional y subnacional que fueron seleccionadas para conformar la muestra. minuciosamente

ESTABLECER UN RANQUIN DE ENTIDADES

en función de la implementación de las mejores prácticas en la contratación.

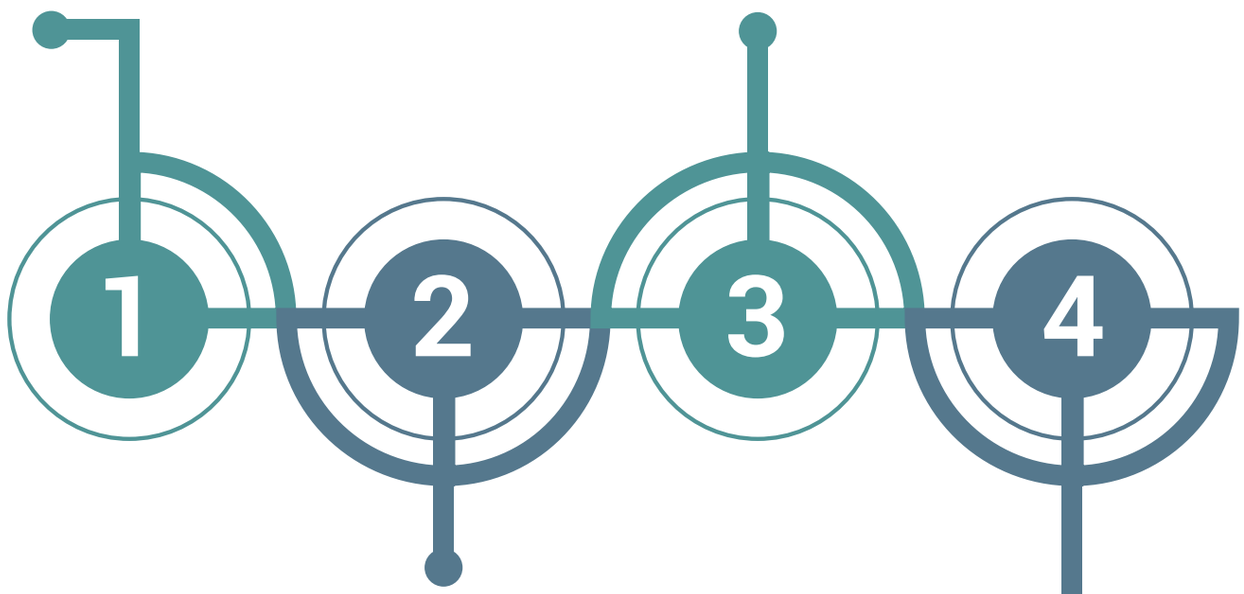

APLICAR EL SISTEMA DE CALIFICACIÓN

por medio del cual, se asigna un puntaje en referencia a los contenidos de los pliegos de condiciones de cada uno de los procesos de selección, en las modalidades de licitación pública y concurso de méritos abierto, que permita establecer el nivel de conformidad frente a las buenas prácticas que promulga el gremio.

REALIZAR LA TRAZABILIDAD DE CADA PROCESO

con el fin de verificar el nivel de concurrencia y competencia entre los oferentes interesados, e identificar los procesos con únicos oferentes.

ÁREA DE INFLUENCIA

Y ENTIDADES SELECCIONADAS

De acuerdo con la estructura organizacional del gremio, se determina que los resultados del Observatorio de Contratación deben ir alineados con la distribución regional que corresponde al área de influencia tanto de la Presidencia Nacional de la CCI, como de sus seccionales (Norte, Occidente y Antioquia). De esta manera, el marco de referencia para este estudio se enfoca principalmente en las entidades del sector transporte del orden nacional, así como en las gobernaciones y alcaldías que aparecen demarcadas en color azul en las gráficas 1 y 2, y que se clasifican de la siguiente manera:

De este universo, se seleccionaron en total **61 entidades contratantes como objeto de estudio,** es decir, a cada una de ellas se les aplicó la metodología de evaluación y calificación de sus buenas prácticas, y a partir de esa información se estableció un ranquin.

En cada una de las gráficas que se presentan a continuación, se podrá detallar el listado de estas entidades.

MARCO DE REFERENCIA

DEL ORDEN NACIONAL:

1

- INSTITUTO NACIONAL DE VÍAS
- AERONÁUTICA CIVIL
- AGENCIA NACIONAL DE INFRAESTRUCTURA (*)

DEL ORDEN SUBNACIONAL:

2

- GOBERNACIONES
- ALCALDÍAS
- ENTIDADES DESCENTRALIZADAS

DISTRITO CAPITAL:

3

- ENTIDADES DESCENTRALIZADAS (**)
- FONDOS DE DESARROLLO LOCAL

NOTAS:

(*) Para el caso de la ANI, únicamente se tendrán en cuenta en este estudio, los procesos relacionados con la modalidad de concurso de méritos (estructuraciones, estudios y diseños e interventorías).

(**) Para Transmilenio, solo serán objeto de revisión aquellos procesos referidos a la infraestructura del sistema; no incluye temas de operación.

GRÁFICA 1. LISTA DE ENTIDADES DEL ORDEN NACIONAL Y SUBNACIONAL

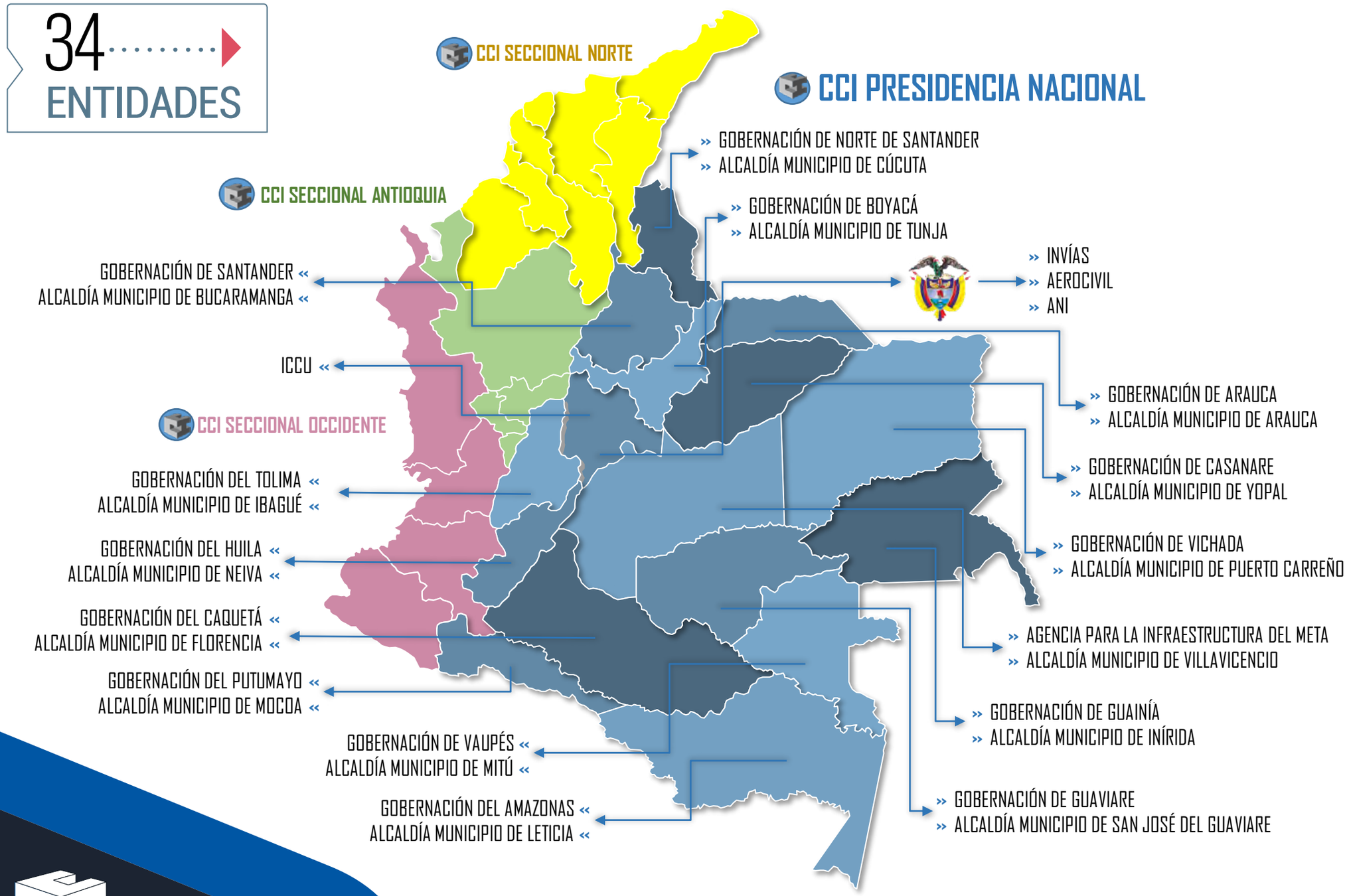

GRÁFICA 2. LISTA DE ENTIDADES DEL DISTRITO CAPITAL

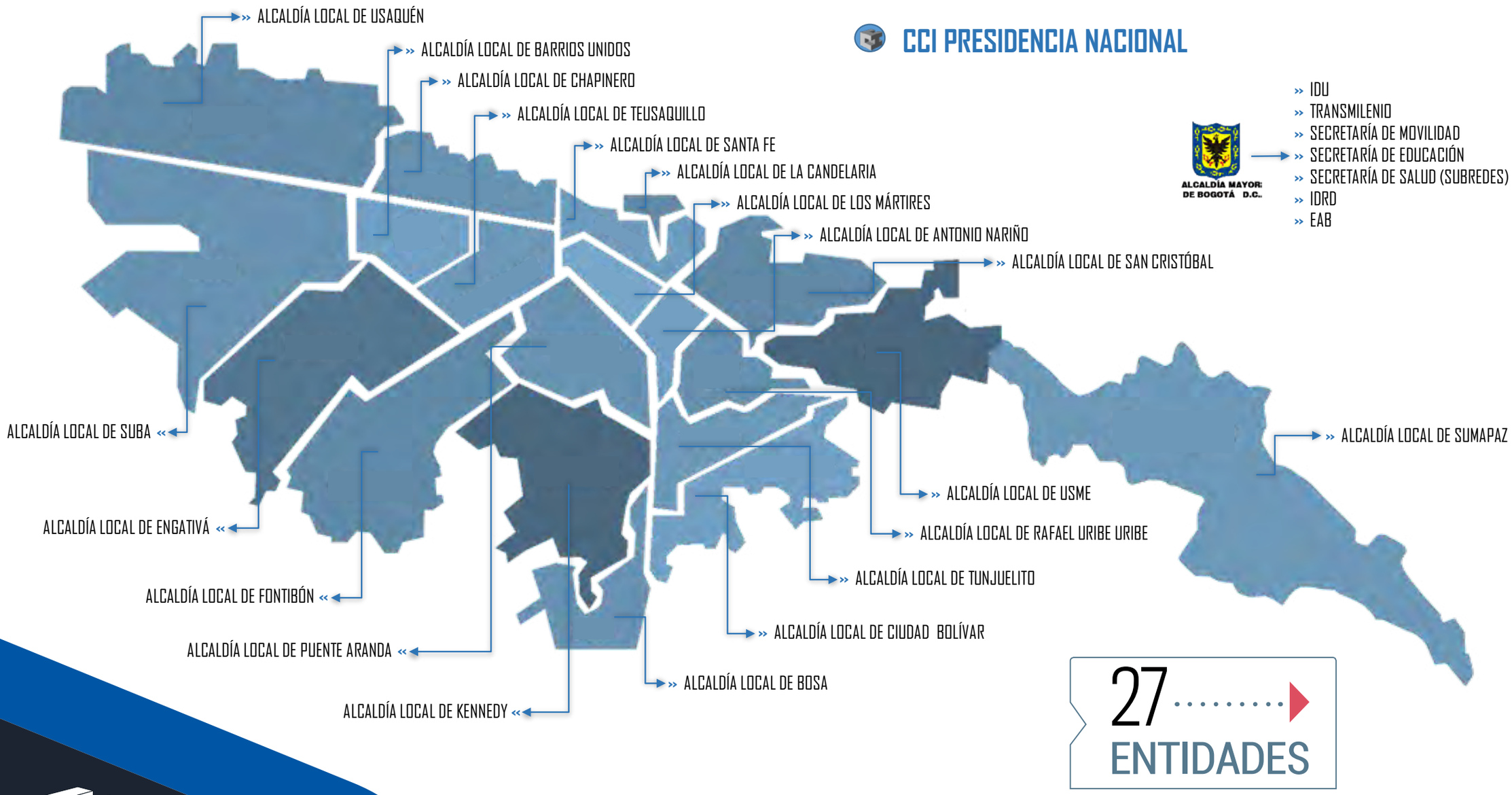

SELECCIÓN DE LA MUESTRA

La caracterización de la muestra tiene como criterio fundamental, la selección minuciosa de procesos en dos modalidades previstas en el Estatuto General de Contratación, la licitación pública y el concurso de méritos abierto, todos convocados por las entidades contratantes durante el año 2018. Los procesos seleccionados están orientados principalmente a la ejecución de proyectos de infraestructura de transporte en todos sus modos: carretero, férreo, aéreo, fluvial y marítimo. Sin embargo, para el caso particular del Distrito Capital, se identifican procesos de entidades como la Secretaría de Educación, Secretaría de Salud, Empresa de Acueducto de Bogotá e IDRD.

Para tal fin, el equipo de ingenieros de la Vicepresidencia Técnica de la CCI, identifica la muestra del estudio con base en la información registrada en los Sistemas Electrónicos de Contratación Pública SECOP I y II. El SECOP I es un sistema que permite a las entidades estatales cumplir con las obligaciones de publicidad de los diferentes actos expedidos en los procesos contractuales y también permite a los interesados en participar en dichos procesos, a las veedurías y a la ciudadanía en general, consultar el estado de los mismos. Por su parte, el SECOP II es la nueva versión del sistema para pasar de la simple publicidad a una plataforma transaccional que permite realizar el proceso de contratación en línea.

De esta manera, uno a uno y entidad por entidad, se seleccionan dentro del SECOP I y II todos los procesos que están encaminados a realizar actividades de construcción, rehabilitación, mejoramiento, mantenimiento, operación, interventoría, y consultoría para estudios y diseños de ingeniería.

61 ENTIDADES IDENTIFICADAS

1.014 PROCESOS DE SELECCIÓN

885 PROCESOS ADJUDICADOS

1.026 CONTRATOS ADJUDICADOS

7.81 BILLONES DE PESOS

TAMAÑO DE LA MUESTRA

De las 61 entidades, se identificaron en total 1.014 procesos, de los cuales se adjudicaron 885 procesos, que corresponden a su vez a un total de 1.026 contratos adjudicados por valor de $7,81 billones de pesos. Como se señalaba anteriormente, se pretende revisar la contratación en la zona de influencia de la Presidencia Nacional de la CCI, por esta razón, la evaluación la integran entidades del orden nacional y subnacional, así:

Del orden nacional hacen parte INVÍAS, AEROCIVIL y ANI, con un total de 280 contratos por valor de $1,63 billones de pesos.

Del orden subnacional del cual hacen parte departamentos, sus capitales y el Distrito Capital, con un total de 746 contratos por valor de $6,18 billones de pesos.

En las tablas 1 y 2 se precisa el tamaño de la muestra de estudio, y se indica el número de procesos revisados en cada una de las entidades seleccionadas para la evaluación y calificación.

DEL ORDEN NACIONAL:

- INSTITUTO NACIONAL DE VÍAS
- AERONÁUTICA CIVIL
- AGENCIA NACIONAL DE INFRAESTRUCTURA

280 CONTRATOS | **$1,63** BILLONES DE PESOS.

DEL ORDEN SUBNACIONAL:

- GOBERNACIONES
- ALCALDÍAS
- ENTIDADES DESCENTRALIZADAS
- DISTRITO CAPITAL

746 CONTRATOS | **$6,18** BILLONES DE PESOS.

Nº	NOMBRE DE LA ENTIDAD	Nº PROCESOS ADJUDICADOS	Nº CONTRATOS ADJUDICADOS	VALOR TOTAL ADJUDICADO
1	AGENCIA NACIONAL DE INFRAESTRUCTURA (ANI)	9	9	$ 49,417,361,974.00
2	AERONÁUTICA CIVIL (AEROCIVIL)	62	62	$ 285,861,903,317.55
3	INSTITUTO NACIONAL DE VÍAS (INVÍAS)	187	209	$ 1,290,068,759,427.00
4	GOBERNACIÓN DE AMAZONAS	1	1	$ 471,135,450.00
5	ALCALDÍA MUNICIPIO DE LETICIA	7	7	$ 7,050,529,469.00
6	GOBERNACIÓN DE ARAUCA	44	44	$ 106,725,068,921.12
7	ALCALDÍA MUNICIPIO DE ARAUCA	23	23	$ 29,656,433,946.00
8	GOBERNACIÓN DE BOYACÁ	16	16	$ 276,915,104,655.34
9	ALCALDÍA MUNICIPIO DE TUNJA	5	5	$ 2,397,964,365.71
10	INSTITUTO DE INFRAESTRUCTURA Y CONCESIONES DE CUNDINAMARCA (ICCU)	12	26	$ 42,030,925,846.00
11	GOBERNACIÓN DE CAQUETÁ	8	8	$ 25,148,954,702.00
12	ALCALDÍA MUNICIPIO DE FLORENCIA	5	5	$ 10,815,286,662.00
13	GOBERNACIÓN DE CASANARE	30	30	$ 112,255,433,685.00
14	ALCALDÍA MUNICIPIO DE YOPAL	1	1	$ 30,409,369,029.00
15	GOBERNACIÓN DE GUAINÍA	5	5	$ 7,932,627,778.00
16	ALCALDÍA MUNICIPIO DE INÍRIDA	2	2	$ 962,126,557.00
17	GOBERNACIÓN DE GUAVIARE	7	7	$ 12,299,942,385.38
18	GOBERNACIÓN DEL HUILA	8	8	$ 61,483,018,083.00
19	ALCALDÍA MUNICIPIO DE NEIVA	2	2	$ 1,006,759,177.00
20	AGENCIA PARA LA INFRAESTRUCTURA DEL META (AIM)	7	7	$ 288,392,002,695.00
21	ALCALDÍA MUNICIPIO DE VILLAVICENCIO	17	17	$ 46,655,686,898.85
22	GOBERNACIÓN DE NORTE DE SANTANDER	33	33	$ 90,130,997,211.14
23	ALCALDÍA MUNICIPIO DE CÚCUTA	11	11	$ 82,804,959,725.80
24	GOBERNACIÓN DEL PUTUMAYO	10	10	$ 38,110,389,978.47
25	ALCALDÍA MUNICIPIO DE MOCOA	3	3	$ 390,284,420.00
26	GOBERNACIÓN DE SANTANDER	22	29	$ 113,000,067,339.91
27	ALCALDÍA MUNICIPIO DE BUCARAMANGA	4	4	$ 4,537,634,389.13
28	GOBERNACIÓN DEL TOLIMA	19	19	$ 113,879,675,203.21
29	ALCALDÍA MUNICIPIO DE IBAGUÉ	12	13	$ 8,275,769,385.00
30	GOBERNACIÓN DE VAUPÉS	1	1	$ 135,462,064.00
31	GOBERNACIÓN DE VICHADA	7	7	$ 46,173,273,857.46
	TOTAL NACIÓN + SUBNACIÓN	**580**	**624**	**$ 3,185,394,908,598.07**

TABLA 1. TAMAÑO DE LA MUESTRA (ORDEN NACIONAL Y SUBNACIONAL)

Nº	NOMBRE DE LA ENTIDAD	Nº PROCESOS ADJUDICADOS	Nº CONTRATOS ADJUDICADOS	VALOR TOTAL ADJUDICADO
1	INSTITUTO DE DESARROLLO URBANO (IDU)	31	45	$ 2,582,769,303,957.00
2	SECRETARIA DISTRITAL DE MOVILIDAD (SDM)	10	12	$ 24,956,963,022.00
3	TRANSMILENIO (TM)	2	2	$ 30,441,522,761.00
4	SECRETARÍA DE EDUCACIÓN DEL DISTRITO (SED)	32	62	$ 163,603,118,063.15
5	EMPRESA DE ACUEDUCTO DE BOGOTÁ (EAB)	85	97	$ 871,757,563,809.00
6	SECRETARIA DISTRITAL DE SALUD (SUBREDES)	16	19	$ 44,313,164,605.00
7	INSTITUTO DISTRITAL DE RECREACIÓN Y DEPORTE (IDRD)	58	86	$ 535,188,435,565.00
8	ALCALDÍA LOCAL DE ANTONIO NARIÑO	3	3	$ 3,491,313,622.00
9	ALCALDÍA LOCAL DE BARRIOS UNIDOS	2	2	$ 11,891,000,000.00
10	ALCALDÍA LOCAL DE BOSA	3	4	$ 38,229,407,113.00
11	ALCALDÍA LOCAL DE CHAPINERO	6	6	$ 21,562,242,831.00
12	ALCALDÍA LOCAL DE CIUDAD BOLÍVAR	6	6	$ 35,679,997,785.00
13	ALCALDÍA LOCAL DE ENGATIVÁ	2	2	$ 24,764,737,000.00
14	ALCALDÍA LOCAL DE FONTIBÓN	2	3	$ 11,289,977,216.00
15	ALCALDÍA LOCAL DE KENNEDY	3	3	$ 32,957,864,727.00
16	ALCALDÍA LOCAL DE LOS MÁRTIRES	2	2	$ 6,657,519,330.00
17	ALCALDÍA LOCAL DE PUENTE ARANDA	1	1	$ 971,200,000.00
18	ALCALDÍA LOCAL DE RAFAEL URIBE URIBE	6	8	$ 26,927,386,727.00
19	ALCALDÍA LOCAL DE SAN CRISTÓBAL	3	5	$ 17,458,671,432.00
20	ALCALDÍA LOCAL DE SANTA FE	2	3	$ 9,899,999,380.00
21	ALCALDÍA LOCAL DE SUBA	4	4	$ 36,869,169,103.00
22	ALCALDÍA LOCAL DE SUMAPAZ	2	2	$ 15,828,156,162.00
23	ALCALDÍA LOCAL DE TEUSAQUILLO	2	2	$ 6,962,054,381.00
24	ALCALDÍA LOCAL DE TUNJUELITO	4	5	$ 13,213,510,413.00
25	ALCALDÍA LOCAL DE USAQUÉN	8	8	$ 28,919,067,679.00
26	ALCALDÍA LOCAL DE USME	10	10	$ 26,757,233,567.00
	TOTAL DISTRITO + AL.LOCALES	**305**	**402**	**$ 4,623,360,580,250.15**

TABLA 2. TAMAÑO DE LA MUESTRA (DISTRITO CAPITAL)

ANÁLISIS DE LA MUESTRA

CON EL PROPÓSITO DE REALIZAR UN ANÁLISIS ADECUADO DE LA MUESTRA SELECCIONADA, SE EXTRAJO DE CADA PROCESO LA SIGUIENTE INFORMACIÓN:

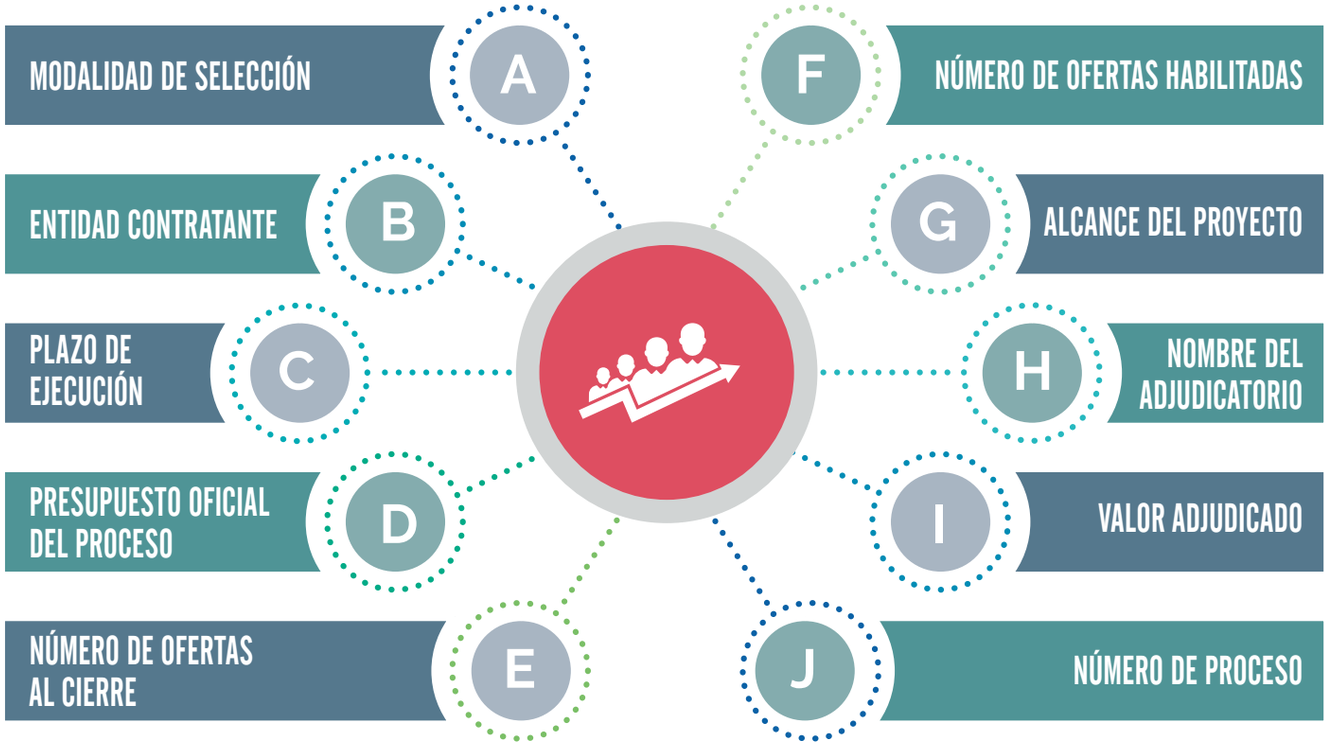

Inicialmente, se determina el número de licitaciones públicas y concursos de méritos que convocó cada entidad, con el propósito de establecer los procesos que serían objeto de evaluación y calificación, de acuerdo con la metodología que se expondrá más adelante.

Con el propósito de analizar porcentualmente el tamaño de la contratación por modalidad de selección, no solo en referencia al número de contratos, sino también por el valor contratado, en las gráficas 3 – 4 – 5 – 6 se presentan los resultados para las entidades de orden nacional, subnacional y del Distrito Capital. Por otra parte, teniendo en cuenta que uno de los objetivos trazados en este estudio, es establecer y analizar el nivel de concurrencia y competencia en los procesos, y también identificar aquellos con únicos oferentes, en las gráficas 7 y 8 se presentan en detalle el número de oferentes habilitados de acuerdo con el informe de evaluación definitivo, para los procesos que se adelantaron bajo la modalidad de licitación pública y concurso de méritos, que por su naturaleza, permiten un concurso abierto entre los interesados.

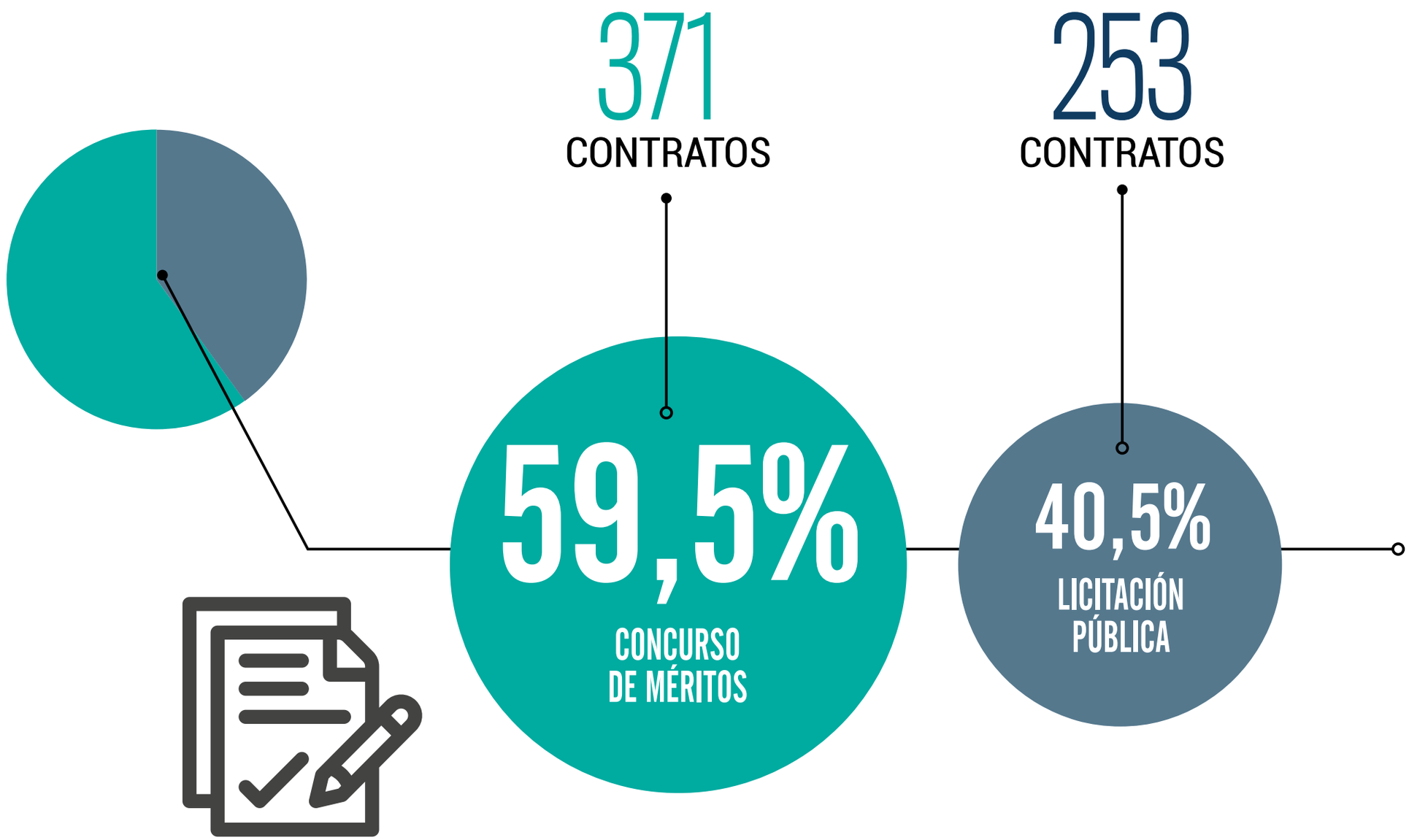

GRÁFICA 3. PROPORCIÓN DEL NÚMERO DE CONTRATOS POR MODALIDAD DE SELECCIÓN (ORDEN NACIONAL Y SUBNACIONAL)

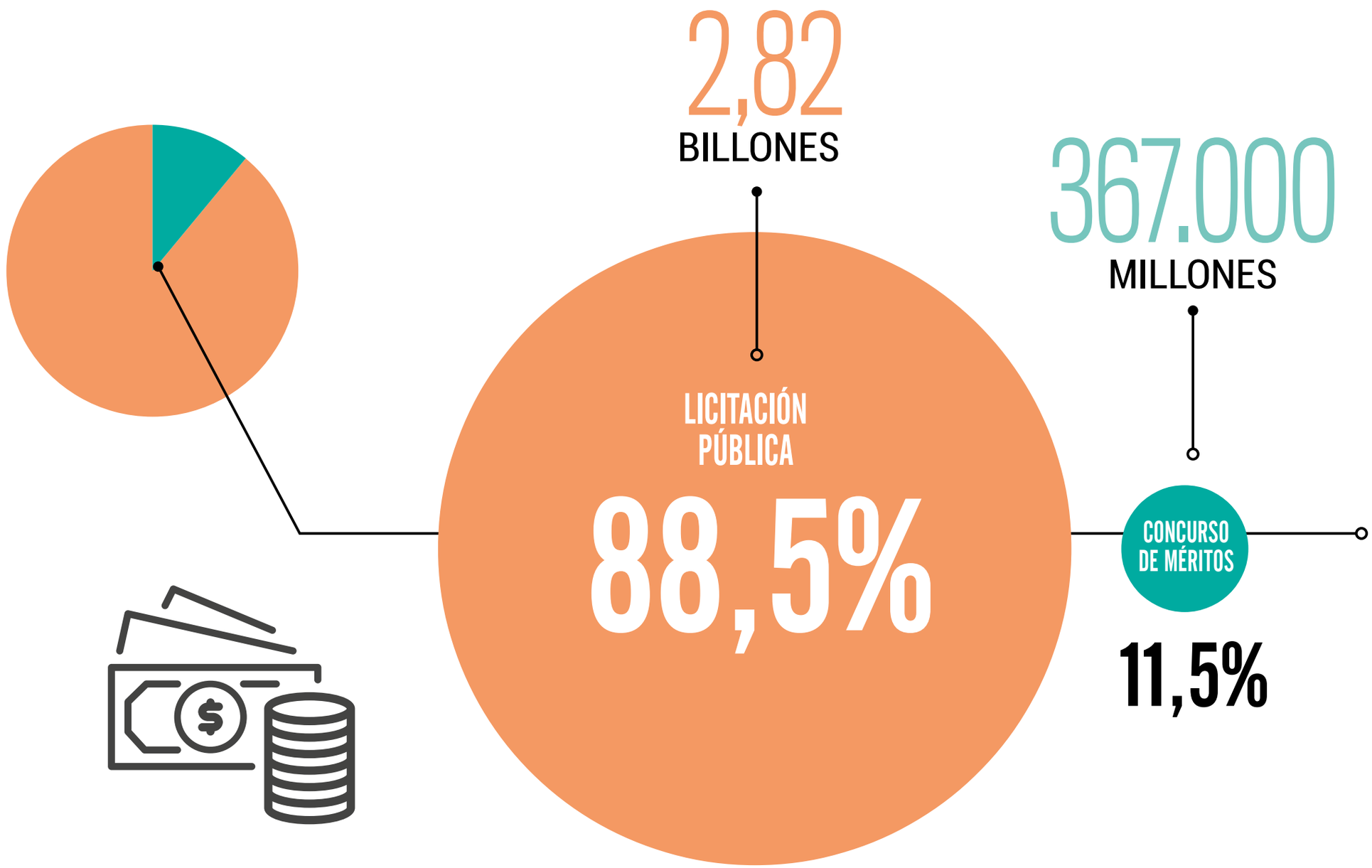

GRÁFICA 4. PROPORCIÓN DEL VALOR CONTRATADO POR MODALIDAD DE SELECCIÓN (ORDEN NACIONAL Y SUBNACIONAL)

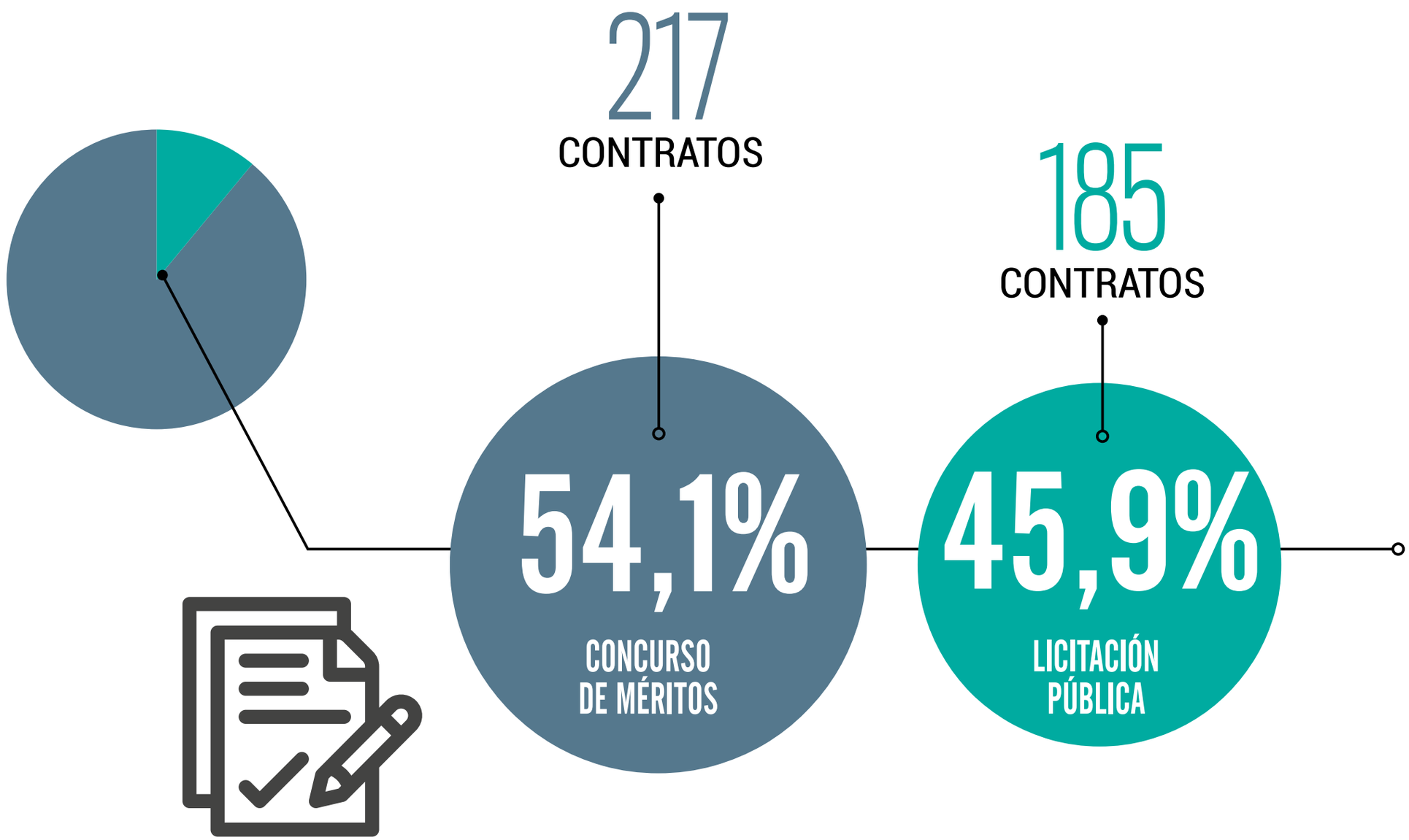

GRÁFICA 5. PROPORCIÓN DEL NÚMERO DE CONTRATOS POR MODALIDAD DE SELECCIÓN (DISTRITO CAPITAL)

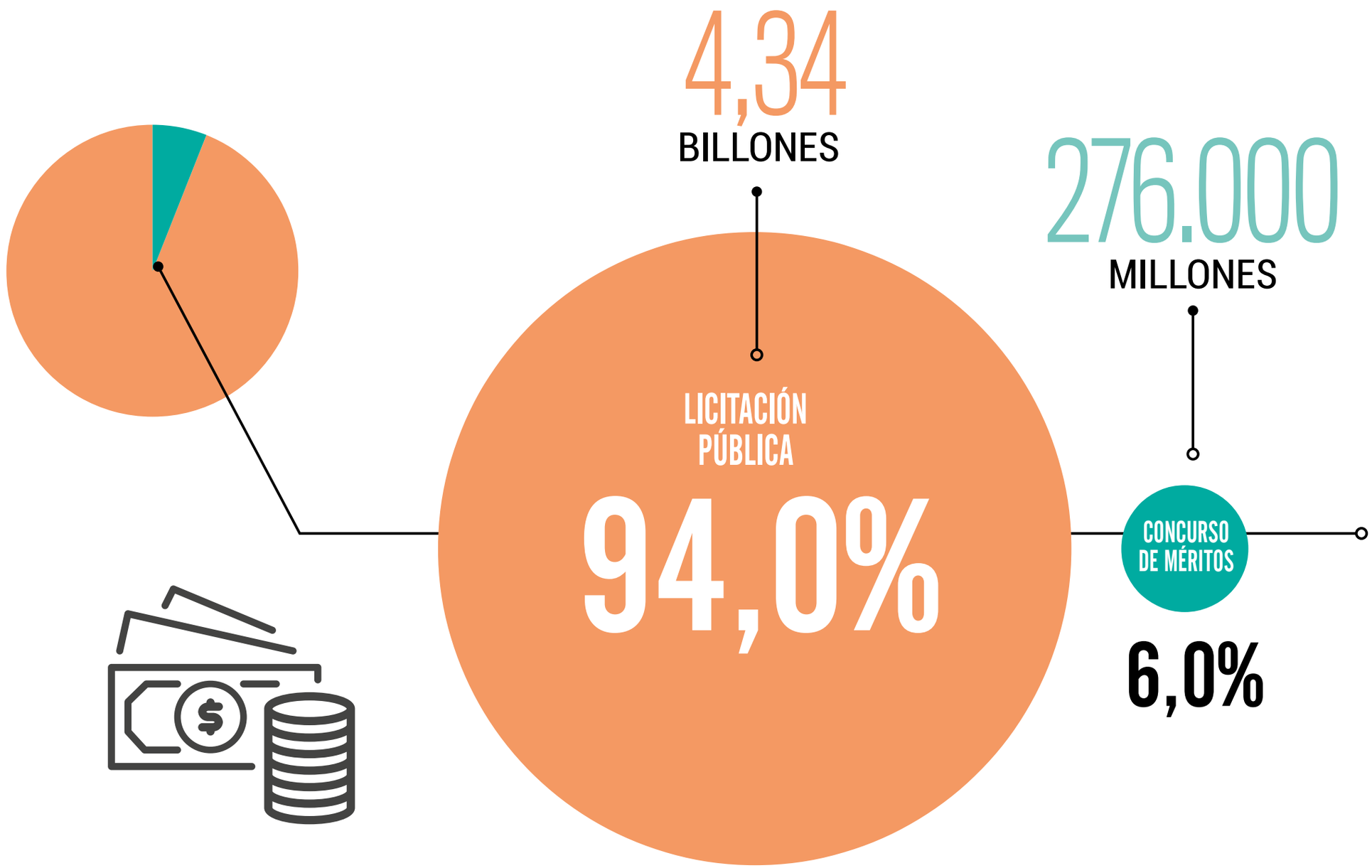

GRÁFICA 6. PROPORCIÓN DEL VALOR CONTRATADO POR MODALIDAD DE SELECCIÓN (DISTRITO CAPITAL)

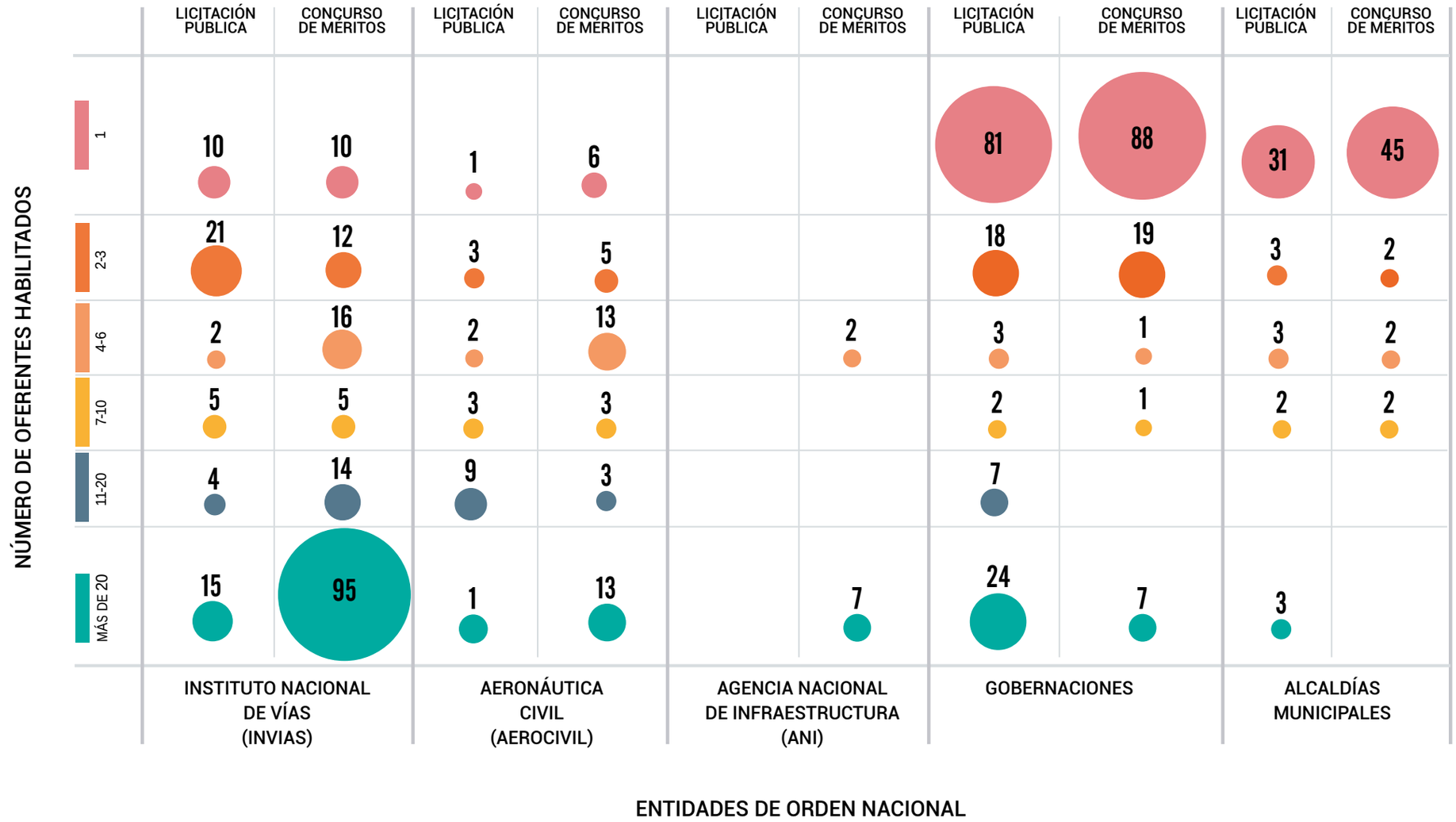

GRÁFICA 7. NÚMERO DE PROCESOS DE LICITACIÓN PÚBLICA Y CONCURSO DE MÉRITOS SEGÚN EL NÚMERO DE OFERENTES HABILITADOS (ORDEN NACIONAL Y SUBNACIONAL)

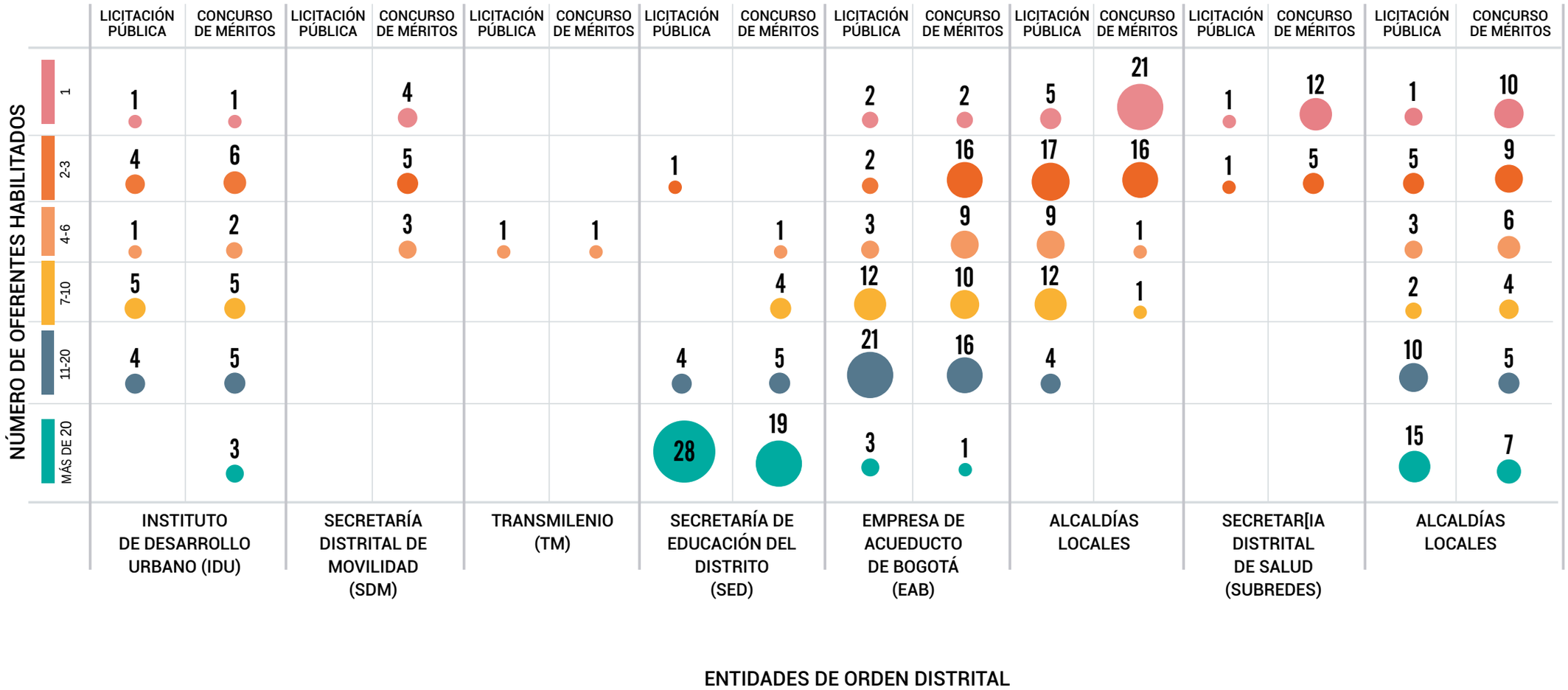

GRÁFICA 8. NÚMERO DE PROCESOS DE LICITACIÓN PÚBLICA Y CONCURSO DE MÉRITOS SEGÚN EL NÚMERO DE OFERENTES HABILITADOS (DISTRITO CAPITAL)

ANÁLISIS DE LA MUESTRA

ANÁLISIS DE LA MUESTRA

El análisis de la información evidencia que el número de contratos adjudicados a únicos oferentes habilitados es muy alto y, de manera agregada, permite establecer que en los departamentos objeto del estudio, el 70% de los procesos fueron adjudicados a únicos oferentes habilitados, y en los municipios el 81% se adjudicaron a únicos oferentes. En contraste con esta situación, es importante resaltar que en las entidades de orden nacional (INVÍAS, AEROCIVIL y ANI), el 76% del total de los procesos revisados, registraron más de cuatro oferentes habilitados, al igual que en las entidades del Distrito Capital, donde el 61% de los procesos registró pluralidad de oferentes.

ÚNICOS OFERENTES

EN LOS MUNICIPIOS

81% **DE LOS PROCESOS** SE ADJUDICARON A ÚNICOS OFERENTES.

EN LOS DEPARTAMENTOS

70% **DE LOS PROCESOS** SE ADJUDICARON A ÚNICOS OFERENTES.

ENTIDADES DE ORDEN NACIONAL

76% DE LOS PROCESOS

Registraron más de 4 oferentes habilitados.

ENTIDADES DEL DISTRITO CAPITAL

61% DE LOS PROCESOS

Registraron más de 4 oferentes habilitados.

METODOLOGÍA DE EVALUACIÓN Y CALIFICACIÓN

A partir de los resultados del Observatorio de Contratación de los últimos años, se hizo un importante esfuerzo por consolidar y clasificar las malas prácticas evidenciadas en los procesos revisados (según la modalidad de selección), de manera que fue posible agruparlas en cuatro categorías que están alineadas con los conceptos establecidos por Colombia Compra Eficiente, y donde a cada una, se le asignó porcentualmente un peso que corresponde a las estadísticas anuales del observatorio. Es importante resaltar que en la vigencia 2018, los resultados confirmaron que la restricción a la competencia se da en más del 72% vía requisitos habilitantes principalmente, puesto que no consultan el mercado de las empresas de ingeniería del sector. El análisis completo que se representa en la gráfica 9, es la base fundamental de la estructura de calificación a las entidades.

Con esos datos, se fijan los porcentajes para el primer nivel de ponderación aplicado en el proceso de calificación, y por otra parte, se establece que para cada una de esas cuatro categorías deben detallarse los conceptos establecidos en los documentos de buenas prácticas, para tener como resultado, un número determinado de criterios a evaluar según la modalidad de selección -licitación pública o concurso de méritos-.

En resumen, se consolida un modelo de evaluación detallado que permite analizar los requisitos establecidos en los pliegos de condiciones, de acuerdo con un número determinado de criterios para cada modalidad: 21 para licitación pública y 29 para concurso de méritos, que a su vez, tienen asignados diferentes pesos de ponderación de acuerdo con la estructura general del modelo, para determinar una calificación final. Dichos porcentajes corresponden de la misma manera, al análisis de los resultados que año a año entrega el observatorio. En las tablas 3 y 4 se presenta la estructura para la calificación de las entidades en cada modalidad de selección.

GRÁFICA 9. RESTRICCIONES A LA COMPETENCIA EN LA CONTRATACIÓN

LÍNEA BASE DEL ESTUDIO

ESTE GRÁFICO MUESTRA LA MAYOR PROPORCIÓN DE LAS BARRERAS DE ACCESO AL MERCADO EN LOS PROCESOS DE SELECCIÓN.

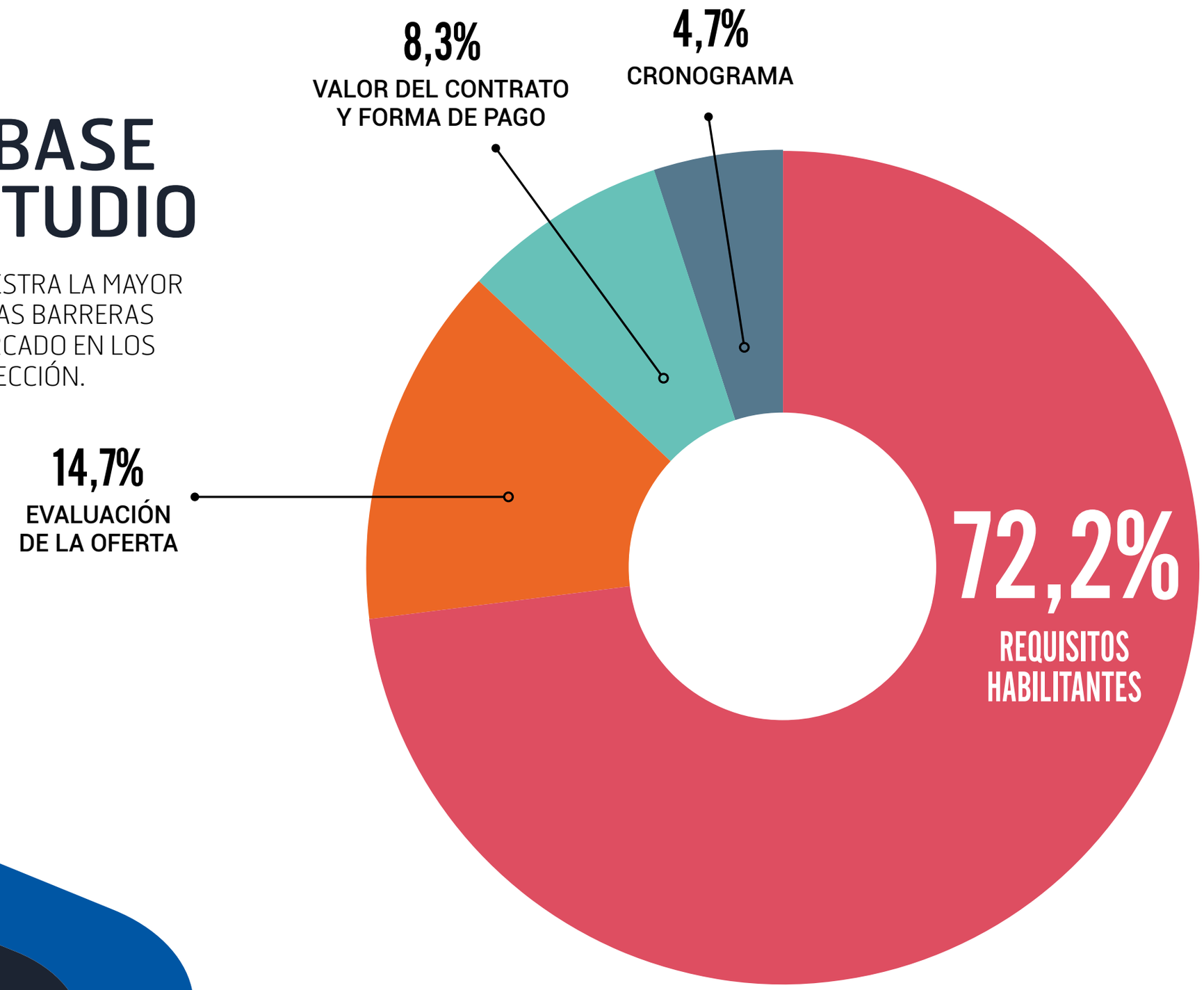

LICITACIÓN PÚBLICA				PONDERACIÓN
CRITERIOS DE EVALUACIÓN			BUENA PRÁCTICA PROMOVIDA POR LA CCI	(%)
1	CRONOGRAMA		FIJAR TIEMPO SUFICIENTE ENTRE APERTURA Y CIERRE	NO MENOR A 20 DÍAS CALENDARIO	**4.00%**
2	FORMA DE PAGO		ANTICIPO / PAGO ANTICIPADO	ASIGNAR % DE ANTICIPO / PAGO ANTICIPADO	**5.40%**
			IMPREVISTOS	INCLUSIÓN DE LOS IMPREVISTOS EN EL AIU	**0.60%**
3	REQUISITOS HABILITANTES	EXPERIENCIA	ALCANCE	SER ADECUADA Y PROPORCIONAL A LA NATURALEZA DEL CONTRATO	**5.46%**
			CÓDIGOS DEL CLASIFICADOR UNSPC	NO DEBEN EXISITIR LIMITACIONES	**5.46%**
			PROPORCIONALIDAD Y No. CONTRATOS	CUMPLIR CON LA TABLA DE LA PÁG. 3 DOCUMENTO BUENAS PRÁCTICAS	**5.46%**
			ACTIVIDADES Y CANTIDADES DE OBRA ESPECÍFICAS	NO DEBE INCORPORAR REQUISITOS DEMASIADO ESPECÍFICOS RELACIONADOS CON ACTIVIDADES Y CANTIDADES DE OBRA	**5.46%**
			LIMITACIÓN EN AÑOS	NO DEBE EXISITIR LIMITACIÓN EN EL TIEMPO	**4.10%**
			PROPONENTES PLURALES	PERMITIR LA CONFORMACIÓN DE ESTRUCTURAS PLURALES CON EMPRESAS, ASÍ ESTAS NO APORTEN UN PORCENTAJE DE EXPERIENCIA	**1.37%**

TABLA 3. CRITERIOS Y PONDERACIÓN (%) PARA LA CALIFICACIÓN DE PROCESOS EN LA MODALIDAD DE LICITACIÓN PÚBLICA

4	REQUISITOS HABILITANTES	CAPACIDAD FINANCIERA	LIQUIDEZ	MAYOR O IGUAL A 1,31	**5.46%**
			ENDEUDAMIENTO	MENOR O IGUAL A 70,8%	**5.46%**
			RAZÓN DE COBERTURA DE INTERESES	MAYOR O IGUAL A 1,02	**5.46%**
			CAPITAL DE TRABAJO	ENTRE 10% Y 20% DEL P.O.	**5.46%**
			PATRIMONIO	NO	**4.10%**
			PROPONENTES PLURALES	QUE SUMEN TODOS LOS INTEGRANTES	**1.37%**
5		CAPACIDAD ORGANIZACIONAL	ROE	2.95%	**5.67%**
			ROA	1.05%	**5.67%**
			PROPONENTES PLURALES	QUE SUMEN TODOS LOS INTEGRANTES	**1.26%**
6		PERSONAL Y EQUIPOS	ACREDITACIÓN DE PERSONAL Y EQUIPOS	BASTARÁ CON CERTIFICAR SU DISPONIBILIDAD	**2.80%**
7	ELEMENTOS DE PONDERACIÓN	OFERTA ECONÓMICA	FECHA PARA DETERMINAR EL MÉTODO DE EVALUACIÓN	CON LOS PRIMEROS 2 DÍGITOS DECIMALES DE LA TRM QUE RIJA EL DÍA DE LA AUDIENCIA DE ADJUDICACIÓN	**6.00%**
		FACTOR DE CALIDAD	CONDICIONES INHERENTES A LA OBRA A CONTRATAR	NO PUEDEN SER REQUISITOS TÉCNICOS ADICIONALES, NI EVALUACIÓN DEL PERSONAL EN OBRA, NI PROGRAMAS DE OBRA, NI PLANES DE CALIDAD, NI LA METODOLOGÍA PARA LA EJECUCIÓN DE LOS TRABAJOS, ENTRE OTROS (EN CASO DE REQUERIR EQUIPOS ADICIONALES, BASTARÁ CON CERTIFICAR SU DISPONIBILIDAD)	**14.00%**

TABLA 3. CRITERIOS Y PONDERACIÓN (%) PARA LA CALIFICACIÓN DE PROCESOS EN LA MODALIDAD DE LICITACIÓN PÚBLICA

CONCURSO DE MÉRITOS				PONDERACIÓN
	CRITERIOS DE EVALUACIÓN		BUENA PRÁCTICA PROMOVIDA POR LA CCI	(%)
1	CRONOGRAMA	FIJAR TIEMPO SUFICIENTE ENTRE APERTURA Y CIERRE	NO MENOR A 20 DÍAS CALENDARIO	**2.00%**
2	VALOR ESTIMADO DEL CONTRATO	FACTOR MULTIPLICADOR	MAYOR O IGUAL A 2,4	**3.00%**
3	FORMA DE PAGO	ANTICIPO / PAGO ANTICIPADO	ASIGNAR % DE ANTICIPO / PAGO ANTICIPADO	**3.00%**
		PAGO MENSUAL/ PAGO POR PRODUCTO	PAGO MENSUAL QUE NO ESTÉ ATADO AL AVANCE DE OBRA/ PAGO CONTRA ENTREGA DE LOS PRODUCTOS	**2.00%**
4	REQUISITOS HABILITANTES — EXPERIENCIA	ALCANCE	SER ADECUADA Y PROPORCIONAL A LA NATURALEZA DEL CONTRATO	**5.46%**
		CÓDIGOS DEL CLASIFICADOR UNSPC	NO DEBEN EXISITIR LIMITACIONES	**5.46%**
		PROPORCIONALIDAD Y No. CONTRATOS	CUMPLIR CON LA TABLA DE LA PÁG. 3 DOCUMENTO BUENAS PRÁCTICAS	**5.46%**
		ACTIVIDADES Y CANTIDADES ESPECÍFICAS	NO INCORPORAR REQUISITOS DEMASIADO ESPECÍFICOS RELACIONADOS CON ACTIVIDADES Y CANTIDADES CORRESPONDIENTES A LOS CONTRATOS DE OBRA SOBRE LOS CUALES SE REALIZÓ LA SUPERVISIÓN	**5.46%**
		LIMITACIÓN EN AÑOS	NO DEBE EXISITIR LIMITACIÓN EN EL TIEMPO	**4.10%**
		PROPONENTES PLURALES	PERMITIR LA CONFORMACIÓN DE ESTRUCTURAS PLURALES CON EMPRESAS, ASÍ ESTAS NO APORTEN UN PORCENTAJE DE EXPERIENCIA	**1.37%**

TABLA 4. CRITERIOS Y PONDERACIÓN (%) PARA LA CALIFICACIÓN DE PROCESOS EN LA MODALIDAD DE CONCURSO DE MÉRITOS

5	REQUISITOS HABILITANTES	CAPACIDAD FINANCIERA	LIQUIDEZ	MAYOR O IGUAL A 1,57	**5.46 %**
			ENDEUDAMIENTO	MENOR O IGUAL A 65,9%	**5.46 %**
			RAZÓN DE COBERTURA DE INTERESES	MAYOR O IGUAL A 0,88	**5.46 %**
			CAPITAL DE TRABAJO	ENTRE 10% Y 20% DEL P.O.	**5.46 %**
			PATRIMONIO	NO	**4.10 %**
			PROPONENTES PLURALES	QUE SUMEN TODOS LOS INTEGRANTES	**1.37 %**
6		CAPACIDAD ORGANIZACIONAL	ROE	5.69%	**5.67 %**
			ROA	1.81%	**5.67 %**
			PROPONENTES PLURALES	QUE SUMEN TODOS LOS INTEGRANTES	**1.26 %**
7		PERSONAL	ACREDITACIÓN DE PERSONAL	BASTARÁ CON CERTIFICAR SU DISPONIBILIDAD	**2.80 %**

TABLA 4. CRITERIOS Y PONDERACIÓN (%) PARA LA CALIFICACIÓN DE PROCESOS EN LA MODALIDAD DE CONCURSO DE MÉRITOS

8	ELEMENTOS DE PONDERACIÓN	EXPERIENCIA DEL PROPONENTE	ALCANCE	SER ADECUADA Y PROPORCIONAL A LA NATURALEZA DEL CONTRATO	**2.40%**
			CÓDIGOS DEL CLASIFICADOR UNSPC	NO DEBEN EXISITIR LIMITACIONES	**2.40%**
			PROPORCIONALIDAD Y No. CONTRATOS	CUMPLIR CON LA TABLA DE LA PÁG. 3 DOCUMENTO BUENAS PRÁCTICAS	**2.40%**
			ACTIVIDADES Y CANTIDADES ESPECÍFICAS	NO INCORPORAR REQUISITOS DEMASIADO ESPECÍFICOS RELACIONADOS CON ACTIVIDADES Y CANTIDADES CORRESPONDIENTES A LOS CONTRATOS DE OBRA SOBRE LOS CUALES SE REALIZÓ LA SUPERVISIÓN	**2.40%**
			LIMITACIÓN EN AÑOS	NO DEBE EXISITIR LIMITACIÓN EN EL TIEMPO	**1.80%**
			PROPONENTES PLURALES	PERMITIR LA CONFORMACIÓN DE ESTRUCTURAS PLURALES CON EMPRESAS, ASÍ ESTAS NO APORTEN UN PORCENTAJE DE EXPERIENCIA	**0.60%**
9		EXPERIENCIA DEL EQUIPO DE TRABAJO	SELECCIÓN DEL EQUIPO A EVALUAR	IDENTIFICAR ADECUADAMENTE LOS PERFILES DE PROFESIONALES A QUIENES SE EVALUARÁ SU EXPERIENCIA	**3.00%**
			CRITERIOS DE EVALUACIÓN	ESTABLECER PROPORCIONALMENTE CON EL ALCANCE, EQUIVALENCIAS ENTRE EXPERIENCIA Y FORMACIÓN	**3.00%**
10		FORMACIÓN Y PUBLICACIONES DEL EQUIPO DE TRABAJO	FORMACIÓN ACADÉMICA Y LAS PUBLICACIONES TÉCNICAS Y CIENTÍFICAS DEL EQUIPO DE TRABAJO	ESTOS REQUISITOS DEBEN SER ADECUADOS Y PROPORCIONALES	**2.00%**

TABLA 4. CRITERIOS Y PONDERACIÓN (%) PARA LA CALIFICACIÓN DE PROCESOS EN LA MODALIDAD DE CONCURSO DE MÉRITOS

METODOLOGÍA DE EVALUACIÓN Y CALIFICACIÓN

Una vez determinados los criterios y pesos porcentuales, el proceso de calificación se centra en un análisis cualitativo y cuantitativo de cada uno de ellos, con el propósito de determinar el grado de conformidad de los pliegos de condiciones frente a las buenas prácticas que ha fijado el gremio. De esta manera, se establece una escala de 1 a 5 que permite de manera objetiva, asignar un puntaje determinado cuando se considera que el requisito fijado en el pliego de condiciones es malo, deficiente, regular, bueno o excelente, de cara a la buena práctica, tal como se indica en el gráfico 10.

Este procedimiento, se lleva a cabo para cada una de las entidades seleccionadas, tomando como base los procesos de obra convocados a través de licitación pública, o las consultorías e interventorías que se convocan a través de concursos de méritos abiertos, todo esto referido a los procesos que hacen parte de la muestra del estudio.

Como resultado final, se promedian las calificaciones obtenidas en cada modalidad de selección –licitación pública o concurso de méritos–, y se asigna un puntaje definitivo que queda consignado en la ficha técnica de cada entidad (ver Anexos).

A partir de estos resultados, también se establece un ranquin de entidades por cada modalidad, donde se puede analizar comparativamente las calificaciones obtenidas por cada una de las 61 entidades contratantes objeto de estudio (ver tablas 5 – 6 – 7 – 8).

EXCELENTE	5
BUENO	4
REGULAR	3
DEFICIENTE	2
MALO	1

PUESTO	ENTIDAD	PUNTAJE
1	INSTITUTO NACIONAL DE VÍAS, INVÍAS	4.57
2	INSTITUTO DE INFRAESTRUCTURA Y CONCESIONES DE CUNDINAMARCA, ICCU	4.46
3	AERONÁUTICA CIVIL, AEROCIVIL	4.12
4	GOBERNACIÓN DE SANTANDER	4.03
5	ALCALDÍA DE BUCARAMANGA	3.98
6	ALCALDÍA DE NEIVA	3.16
7	AGENCIA PARA LA INFRAESTRUCTURA DEL META, AIM	2.87
8	GOBERNACIÓN DE BOYACÁ	2.86
9	ALCALDÍA DE IBAGUÉ	2.77
10	GOBERNACIÓN DE VICHADA	2.74
11	ALCALDÍA DE FLORENCIA	2.57
12	GOBERNACIÓN DE NORTE DE SANTANDER	2.49
13	ALCALDÍA DE TUNJA	2.45
14	ALCALDÍA DE YOPAL	2.45
15	GOBERNACIÓN DE CASANARE	2.44
16	ALCALDÍA DE VILLAVICENCIO	2.39
17	GOBERNACIÓN DE PUTUMAYO	2.31
18	ALCALDÍA DE LETICIA	2.19
19	ALCALDÍA DE CÚCUTA	2.19
20	GOBERNACIÓN DE ARAUCA	2.14
21	GOBERNACIÓN DE GUAINÍA	2.03
22	GOBERNACIÓN DEL HUILA	1.93
23	GOBERNACIÓN DEL GUAVIARE	1.92
24	ALCALDÍA DE ARAUCA	1.85
25	GOBERNACIÓN DEL TOLIMA	1.82
26	GOBERNACIÓN DE CAQUETÁ	1.58
27	ALCALDÍA DE INÍRIDA	1.55

ENTIDADES MEJOR CALIFICADAS

NOTA: Las gobernaciones de Amazonas, Vaupés, y las alcaldías de Mocoa, Puerto Carreño, Mitú, San José del Guaviare y ANI, no adelantaron procesos en esta modalidad.

TABLA 5. RANQUIN DE ENTIDADES DEL ORDEN NACIONAL Y SUBNACIONAL - LICITACIÓN PÚBLICA

PUESTO	ENTIDAD	PUNTAJE
1	BOGOTÁ D.C. - ALCALDÍA LOCAL DE BARRIOS UNIDOS	4.74
2	BOGOTÁ D.C. - ALCALDÍA LOCAL DE CIUDAD BOLÍVAR	4.38
3	BOGOTÁ D.C. - ALCALDÍA LOCAL DE KENNEDY	4.38
4	BOGOTÁ D.C. - INSTITUTO DE DESARROLLO URBANO, IDU	4.36
5	BOGOTÁ D.C. - ALCALDÍA LOCAL DE LOS MÁRTIRES	4.36
6	BOGOTÁ D.C. - ALCALDÍA LOCAL DE TEUSAQUILLO	4.30
7	BOGOTÁ D.C. - ALCALDÍA LOCAL DE SUBA	4.23
8	BOGOTÁ D.C. - ALCALDÍA LOCAL DE RAFAEL URIBE URIBE	4.16
9	BOGOTÁ D.C. - ALCALDÍA LOCAL DE BOSA	4.12
10	BOGOTÁ D.C. - ALCALDÍA LOCAL DE USME	4.12
11	BOGOTÁ D.C. - TRANSMILENIO, TM	4.08
12	BOGOTÁ D.C. - ALCALDÍA LOCAL DE ENGATIVÁ	4.02
13	BOGOTÁ D.C. - EMPRESA DE ACUEDUCTO DE BOGOTÁ, EAB	3.91
14	BOGOTÁ D.C. - ALCALDÍA LOCAL DE FONTIBÓN	3.89
15	BOGOTÁ D.C. - ALCALDÍA LOCAL DE SAN CRISTÓBAL	3.87
16	BOGOTÁ D.C. - ALCALDÍA LOCAL DE CHAPINERO	3.86
17	BOGOTÁ D.C. - ALCALDÍA LOCAL DE SUMAPAZ	3.85
18	BOGOTÁ D.C. - ALCALDÍA LOCAL DE SANTA FE	3.79
19	BOGOTÁ D.C. - ALCALDÍA LOCAL DE USAQUÉN	3.77
20	BOGOTÁ D.C. - ALCALDÍA LOCAL DE ANTONIO NARIÑO	3.63
21	BOGOTÁ D.C. - ALCALDÍA LOCAL DE TUNJUELITO	3.62
22	BOGOTÁ D.C. - SECRETARÍA DE EDUCACIÓN DEL DISTRITO, SED	3.49
23	BOGOTÁ D.C. - INSTITUTO DISTRITAL DE RECREACIÓN Y DEPORTE, IDRD	3.26
24	BOGOTÁ D.C. - SECRETARÍA DISTRITAL DE SALUD, SDS (SUBREDES)	2.22

ENTIDADES MEJOR CALIFICADAS

NOTA: Las alcaldías locales de Puente Aranda, La Candelaria y la Secretaría Distrital de Movilidad, no adelantaron procesos en esta modalidad.

TABLA 6. RANQUIN DE ENTIDADES DEL DISTRITO CAPITAL - LICITACIÓN PÚBLICA

PUESTO	ENTIDAD	PUNTAJE
1	INSTITUTO NACIONAL DE VÍAS, INVÍAS	4.59
2	AERONÁUTICA CIVIL, AEROCIVIL	4.37
3	INSTITUTO DE INFRAESTRUCTURA Y CONCESIONES DE CUNDINAMARCA, ICCU	4.23
4	AGENCIA NACIONAL DE INFRAESTRUCTURA, ANI	4.17
5	ALCALDÍA DE BUCARAMANGA	3.83
6	GOBERNACIÓN DE SANTANDER	3.76
7	GOBERNACIÓN DE PUTUMAYO	3.73
8	ALCALDÍA DE NEIVA	3.46
9	GOBERNACIÓN DE VICHADA	3.38
10	AGENCIA PARA LA INFRAESTRUCTURA DEL META, AIM	3.33
11	ALCALDÍA DE IBAGUÉ	3.11
12	ALCALDÍA DE TUNJA	2.94
13	ALCALDÍA DE INÍRIDA	2.86
14	GOBERNACIÓN DE VAUPÉS	2.76
15	GOBERNACIÓN DE CASANARE	2.73
16	GOBERNACIÓN DEL TOLIMA	2.69
17	GOBERNACIÓN DE ARAUCA	2.68
18	GOBERNACIÓN DE GUAINÍA	2.68
19	ALCALDÍA DE CÚCUTA	2.68
20	ALCALDÍA DE FLORENCIA	2.67
21	GOBERNACIÓN DEL GUAVIARE	2.61
22	ALCALDÍA DE MOCOA	2.52
23	ALCALDÍA DE ARAUCA	2.51
24	ALCALDÍA DE VILLAVICENCIO	2.43
25	ALCALDÍA DE LETICIA	2.30
26	GOBERNACIÓN DE NORTE DE SANTANDER	2.30
27	GOBERNACIÓN DE BOYACÁ	2.27
28	GOBERNACIÓN DEL HUILA	2.10
29	GOBERNACIÓN DE AMAZONAS	1.93
30	GOBERNACIÓN DE CAQUETÁ	1.93

ENTIDADES MEJOR CALIFICADAS

NOTA: Las alcaldías de Yopal, Puerto Carreño, Mitú y San José del Guaviare, no adelantaron procesos en esta modalidad.

TABLA 7. RANQUIN DE ENTIDADES DEL ORDEN NACIONAL Y SUBNACIONAL - CONCURSO DE MÉRITOS

PUESTO	ENTIDAD	PUNTAJE
1	BOGOTÁ D.C. - INSTITUTO DE DESARROLLO URBANO, IDU	4.49
2	BOGOTÁ D.C. - ALCALDÍA LOCAL DE KENNEDY	4.47
3	BOGOTÁ D.C. - ALCALDÍA LOCAL DE FONTIBÓN	4.39
4	BOGOTÁ D.C. - ALCALDÍA LOCAL DE RAFAEL URIBE URIBE	4.39
5	BOGOTÁ D.C. - ALCALDÍA LOCAL DE PUENTE ARANDA	4.37
6	BOGOTÁ D.C. - ALCALDÍA LOCAL DE USAQUÉN	4.34
7	BOGOTÁ D.C. - ALCALDÍA LOCAL DE SAN CRISTÓBAL	4.28
8	BOGOTÁ D.C. - ALCALDÍA LOCAL DE BARRIOS UNIDOS	4.25
9	BOGOTÁ D.C. - ALCALDÍA LOCAL DE SANTA FE	4.25
10	BOGOTÁ D.C. - ALCALDÍA LOCAL DE CHAPINERO	4.23
11	BOGOTÁ D.C. - ALCALDÍA LOCAL DE SUBA	4.20
12	BOGOTÁ D.C. - ALCALDÍA LOCAL DE CIUDAD BOLÍVAR	4.19
13	BOGOTÁ D.C. - ALCALDÍA LOCAL DE USME	4.11
14	BOGOTÁ D.C. - ALCALDÍA LOCAL DE BOSA	4.09
15	BOGOTÁ D.C. - ALCALDÍA LOCAL DE ENGATIVÁ	4.09
16	BOGOTÁ D.C. - TRANSMILENIO, TM	3.92
17	BOGOTÁ D.C. - ALCALDÍA LOCAL DE TEUSAQUILLO	3.88
18	BOGOTÁ D.C. - ALCALDÍA LOCAL DE LOS MÁRTIRES	3.57
19	BOGOTÁ D.C. - EMPRESA DE ACUEDUCTO DE BOGOTÁ, EAB	3.57
20	BOGOTÁ D.C. - ALCALDÍA LOCAL DE SUMAPAZ	3.56
21	BOGOTÁ D.C. - SECRETARÍA DISTRITAL DE SALUD, SDS (SUBREDES)	3.53
22	BOGOTÁ D.C. - ALCALDÍA LOCAL DE ANTONIO NARIÑO	3.52
23	BOGOTÁ D.C. - INSTITUTO DISTRITAL DE RECREACIÓN Y DEPORTE, IDRD	3.42
24	BOGOTÁ D.C. - SECRETARÍA DISTRITAL DE MOVILIDAD, SDM	3.05
25	BOGOTÁ D.C. - SECRETARÍA DE EDUCACIÓN DEL DISTRITO, SED	3.04
26	BOGOTÁ D.C. - ALCALDÍA LOCAL DE TUNJUELITO	2.60

ENTIDADES MEJOR CALIFICADAS

NOTA: La alcaldía local de La Candelaria, no adelantó procesos en esta modalidad.

TABLA 8. RANQUIN DE ENTIDADES DEL DISTRITO CAPITAL - CONCURSO DE MÉRITOS

CONCLUSIONES

CONCLUSIONES

1

Se evidencia una clara correlación de las calificaciones obtenidas por las entidades que hacen parte de este estudio, con la alta o baja participación de oferentes en los procesos de contratación pública, es decir, las entidades que obtuvieron las mejores calificaciones demuestran en sus procesos mayor concurrencia del mercado; por el contrario, las entidades peor calificadas evidencian una menor participación del mercado. Estos resultados respaldan la pertinencia de las buenas prácticas que promueve la Cámara Colombiana de la Infraestructura, que como se ha mencionado anteriormente, solo buscan garantizar la transparencia, mayor concurrencia en los procesos de selección y el fortalecimiento empresarial.

2

La mayor parte de los contratos objeto de este análisis, en la vigencia 2018, se adjudicaron a únicos oferentes, salvo en las entidades del orden nacional y del Distrito Capital. Esta tendencia se presentó, indistintamente de la modalidad de selección que la entidad utilizó para la escogencia del contratista y de la fuente de recursos asignada al proyecto, es decir, no hace diferencia si el departamento o municipio contrata con recursos propios o con financiación de la nación o de un ente territorial.

CONCLUSIONES

3

El direccionamiento de los requisitos en los procesos de selección es, sin lugar a duda, uno de los principales obstáculos que debe superar el país en los próximos años, para garantizar la competencia del mercado de la ingeniería y la transparencia de las entidades contratantes. Razón por la cual, se resalta la expedición de la Ley 1882 del 15 de enero de 2018, donde se reglamentan diferentes aspectos de la licitación pública que garantizan mayor transparencia en el desarrollo de los procesos.

4

Por otra parte, se resalta en dicha reglamentación, la obligatoriedad de la expedición de documentos tipo para los procesos de selección de obras públicas, interventoría para las obras públicas, interventoría para consultoría de estudios y diseños para obras públicas, y consultoría en ingeniería para obras. Velar por la expedición de estos documentos y hacer seguimiento a su implementación, seguirá siendo una prioridad para el gremio, tal como ha sido a lo largo de los últimos años.

ANEXOS

CONTENIDO

ANEXOS

42 Agencia Nacional de Infraestructura (ANI)
43 Aeronáutica Civil (Aerocivil)
44 Instituto Nacional de Vías (Invías)
45 Gobernación de Amazonas
46 Alcaldía municipio de Leticia
47 Gobernación de Arauca
48 Alcaldía municipio de Arauca
49 Gobernación de Boyacá
50 Alcaldía municipio de Tunja
51 Instituto de Infraestructura y Concesiones de Cundinamarca (ICCU)
52 Gobernación de Caquetá
53 Alcaldía municipio de Florencia
54 Gobernación de Casanare
55 Alcaldía municipio de Yopal
56 Gobernación de Guanía
57 Alcaldía municipio de Inírida
58 Gobernación de Guaviare
59 Gobernación del Huila
60 Alcaldía municipio de Neiva
61 Agencia para la Infraestructura del Meta (AIM)
62 Alcaldía municipio de Villavicencio
63 Gobernación de Norte de Santander
64 Alcaldía municipio de Cúcuta
65 Gobernación del Putumayo
66 Alcaldía municipio de Mocoa
67 Gobernación de Santander
68 Alcaldía municipio de Bucaramanga
69 Gobernación del Tolima
70 Alcaldía municipio de Ibagué
71 Gobernación de Vaupés
72 Gobernación de Vichada
73 Instituto de Desarrollo Urbano (IDU)
74 Secretaría Distrital de Movilidad
75 Transmilenio (TM)
76 Secretaría de Educación del Distrito
77 Empresa de Acueducto de Bogotá (EAB)
78 Secretaría Distrital de Salud (Subredes)
79 Instituto Distrital de Recreación y Deporte (IDRD)
80 Alcaldía local de Antonio Nariño
81 Alcaldía local de Barrios Unidos
82 Alcaldía local de Bosa
83 Alcaldía local de Chapinero
84 Alcaldía local de Ciudad Bolívar
85 Alcaldía local de Engativá
86 Alcaldía local de Fontibón
87 Alcaldía local de Kennedy
88 Alcaldía local de los Mártires
89 Alcaldía local de Puente Aranda
90 Alcaldía local de Rafael Uribe Uribe
91 Alcaldía local de San Cristóbal
92 Alcaldía local de Santa fe
93 Alcaldía local de Suba
94 Alcaldía local de Sumapaz
95 Alcaldía local de Teusaquillo
96 Alcaldía local de Tunjuelito
97 Alcaldía local de Usaquén
98 Alcaldía local de Usme

ANEXOS

I.	ENTIDAD
	AGENCIA NACIONAL DE INFRAESTRUCTURA (ANI)

II. CONTRATACIÓN EN EL AÑO

LICITACIÓN PÚBLICA

TOTALES				
	No. PROCESOS DEL AÑO	0		
	No. CONTRATOS DEL AÑO	0		
	Σ PRESUPUESTO OFICIAL*	$ 0		
	ESTADO DE LOS PROCESOS (INCLUYE MÓDULOS Y/O GRUPOS)	EN CURSO	DESCARTADO	ADJUDICADO
		-	-	0
	PROCESOS CON 1 OFERENTE	0	0.0%	
	PROCESOS CON 2 O 3 OFERENTES	0	0.0%	
	PROCESOS CON MÁS DE 4 OFERENTES	0	0.0%	

CONCURSO DE MÉRITOS ABIERTO

TOTALES				
	No. PROCESOS DEL AÑO	11		
	No. CONTRATOS DEL AÑO	11		
	Σ PRESUPUESTO OFICIAL*	$ 49,417		
	ESTADO DE LOS PROCESOS (INCLUYE MÓDULOS Y/O GRUPOS)	EN CURSO	DESCARTADO	ADJUDICADO
		-	2	9
	PROCESOS CON 1 OFERENTE	0	0.0%	
	PROCESOS CON 2 O 3 OFERENTES	0	0.0%	
	PROCESOS CON MÁS DE 4 OFERENTES	9	100.0%	

* Cifras en millones de pesos.

La Agencia Nacional de Infraestructura, ANI, durante la vigencia 2018, no adelantó procesos de Licitación Pública a través de las plataformas SECOP I y SECOP II.

III. CALIFICACIÓN POR MODALIDAD DE SELECCIÓN

LICITACIÓN PÚBLICA

1	CRONOGRAMA		FIJAR TIEMPO SUFICIENTE ENTRE APERTURA Y CIERRE	
2	FORMA DE PAGO		ANTICIPO / PAGO ANTICIPADO	
			IMPREVISTOS	
3	REQUISITOS HABILITANTES	EXPERIENCIA	ALCANCE	
			CÓDIGOS DEL CLASIFICADOR UNSPC	
			PROPORCIONALIDAD Y No. CONTRATOS	
			ACTIVIDADES Y CANTIDADES DE OBRA ESPECÍFICAS	
			LIMITACIÓN EN AÑOS	
			PROPONENTES PLURALES	
4		CAPACIDAD FINANCIERA	LIQUIDEZ	
			ENDEUDAMIENTO	
			RAZÓN DE COBERTURA DE INTERESES	
			CAPITAL DE TRABAJO	
			PATRIMONIO	
			PROPONENTES PLURALES	
5		CAPACIDAD ORGANIZACIONAL	ROE	
			ROA	
			PROPONENTES PLURALES	
6		PERSONAL Y EQUIPOS	ACREDITACIÓN DE PERSONAL Y EQUIPOS	
7	ELEMENTOS DE PONDERACIÓN	OFERTA ECONÓMICA	FECHA PARA DETERMINAR EL MÉTODO DE EVALUACIÓN	
		FACTOR DE CALIDAD	CONDICIONES INHERENTES A LA OBRA A CONTRATAR	

CONCURSO DE MÉRITOS ABIERTO

1	CRONOGRAMA		FIJAR TIEMPO SUFICIENTE ENTRE APERTURA Y CIERRE	4
2	VALOR ESTIMADO DEL CONTRATO		FACTOR MULTIPLICADOR	1
3	FORMA DE PAGO		ANTICIPO / PAGO ANTICIPADO	1
			POR PORDUCTO / PAGO MENSUAL	5
4	REQUISITOS HABILITANTES	EXPERIENCIA	ALCANCE	5
			CÓDIGOS DEL CLASIFICADOR UNSPC	5
			PROPORCIONALIDAD Y No. CONTRATOS	4
			ACTIVIDADES Y CANTIDADES ESPECÍFICAS	5
			LIMITACIÓN EN AÑOS	2
			PROPONENTES PLURALES	1
5		CAPACIDAD FINANCIERA	LIQUIDEZ	5
			ENDEUDAMIENTO	5
			RAZÓN DE COBERTURA DE INTERESES	3
			CAPITAL DE TRABAJO	3
			PATRIMONIO	5
			PROPONENTES PLURALES	5
6		CAPACIDAD ORGANIZACIONAL	ROE	5
			ROA	5
			PROPONENTES PLURALES	5
7		PERSONAL	ACREDITACIÓN DE PERSONAL	5
8	ELEMENTOS DE PONDERACIÓN	EXPERIENCIA DEL PROPONENTE	ALCANCE	5
			CÓDIGOS DEL CLASIFICADOR UNSPC	5
			PROPORCIONALIDAD Y No. CONTRATOS	3
			ACTIVIDADES Y CANTIDADES ESPECÍFICAS	5
			LIMITACIÓN EN AÑOS	2
			PROPONENTES PLURALES	2
9		EXPERIENCIA DEL EQUIPO DE TRABAJO	SELECCIÓN DEL EQUIPO A EVALUAR	5
			CRITERIOS DE EVALUACIÓN	5
10		FORMACIÓN Y PUBLICACIONES DEL EQUIPO DE TRABAJO	FORMACIÓN ACADÉMICA Y LAS PUBLICACIONES TÉCNICAS Y CIENTÍFICAS DEL EQUIPO DE TRABAJO	5
				4.17

ANEXOS

I.	ENTIDAD

AERONÁUTICA CIVIL (AEROCIVIL)

II. CONTRATACIÓN EN EL AÑO

LICITACIÓN PÚBLICA

TOTALES				
	No. PROCESOS DEL AÑO	19		
	No. CONTRATOS DEL AÑO	19		
	Σ PRESUPUESTO OFICIAL*	$ 229,914		
	ESTADO DE LOS PROCESOS (INCLUYE MÓDULOS Y/O GRUPOS)	EN CURSO	DESCARTADO	ADJUDICADO
		-	-	19
	PROCESOS CON 1 OFERENTE	1		5.3%
	PROCESOS CON 2 O 3 OFERENTES	3		15.8%
	PROCESOS CON MÁS DE 4 OFERENTES	15		78.9%

CONCURSO DE MÉRITOS ABIERTO

TOTALES				
	No. PROCESOS DEL AÑO	47		
	No. CONTRATOS DEL AÑO	47		
	Σ PRESUPUESTO OFICIAL*	$ 55,948		
	ESTADO DE LOS PROCESOS (INCLUYE MÓDULOS Y/O GRUPOS)	EN CURSO	DESCARTADO	ADJUDICADO
		-	4	43
	PROCESOS CON 1 OFERENTE	6		14.0%
	PROCESOS CON 2 O 3 OFERENTES	5		11.6%
	PROCESOS CON MÁS DE 4 OFERENTES	32		74.4%

* Cifras en millones de pesos.

III. CALIFICACIÓN POR MODALIDAD DE SELECCIÓN

LICITACIÓN PÚBLICA

1	CRONOGRAMA		FIJAR TIEMPO SUFICIENTE ENTRE APERTURA Y CIERRE	3
2	FORMA DE PAGO		ANTICIPO / PAGO ANTICIPADO	5
			IMPREVISTOS	5
3	REQUISITOS HABILITANTES	EXPERIENCIA	ALCANCE	5
			CÓDIGOS DEL CLASIFICADOR UNSPC	5
			PROPORCIONALIDAD Y No. CONTRATOS	3
			ACTIVIDADES Y CANTIDADES DE OBRA ESPECÍFICAS	5
			LIMITACIÓN EN AÑOS	5
			PROPONENTES PLURALES	5
4		CAPACIDAD FINANCIERA	LIQUIDEZ	3
			ENDEUDAMIENTO	5
			RAZÓN DE COBERTURA DE INTERESES	1
			CAPITAL DE TRABAJO	4
			PATRIMONIO	1
			PROPONENTES PLURALES	5
5		CAPACIDAD ORGANIZACIONAL	ROE	5
			ROA	3
			PROPONENTES PLURALES	5
6		PERSONAL Y EQUIPOS	ACREDITACIÓN DE PERSONAL Y EQUIPOS	5
7	ELEMENTOS DE PONDERACIÓN	OFERTA ECONÓMICA	FECHA PARA DETERMINAR EL MÉTODO DE EVALUACIÓN	5
		FACTOR DE CALIDAD	CONDICIONES INHERENTES A LA OBRA A CONTRATAR	5
				4.12

CONCURSO DE MÉRITOS ABIERTO

1	CRONOGRAMA		FIJAR TIEMPO SUFICIENTE ENTRE APERTURA Y CIERRE	2
2	VALOR ESTIMADO DEL CONTRATO		FACTOR MULTIPLICADOR	3
3	FORMA DE PAGO		ANTICIPO / PAGO ANTICIPADO	4
			POR PORDUCTO / PAGO MENSUAL	2
4	REQUISITOS HABILITANTES	EXPERIENCIA	ALCANCE	5
			CÓDIGOS DEL CLASIFICADOR UNSPC	5
			PROPORCIONALIDAD Y No. CONTRATOS	3
			ACTIVIDADES Y CANTIDADES ESPECÍFICAS	5
			LIMITACIÓN EN AÑOS	5
			PROPONENTES PLURALES	5
5		CAPACIDAD FINANCIERA	LIQUIDEZ	5
			ENDEUDAMIENTO	5
			RAZÓN DE COBERTURA DE INTERESES	3
			CAPITAL DE TRABAJO	5
			PATRIMONIO	1
			PROPONENTES PLURALES	5
6		CAPACIDAD ORGANIZACIONAL	ROE	5
			ROA	5
			PROPONENTES PLURALES	5
7		PERSONAL	ACREDITACIÓN DE PERSONAL	5
8	ELEMENTOS DE PONDERACIÓN	EXPERIENCIA DEL PROPONENTE	ALCANCE	5
			CÓDIGOS DEL CLASIFICADOR UNSPC	5
			PROPORCIONALIDAD Y No. CONTRATOS	5
			ACTIVIDADES Y CANTIDADES ESPECÍFICAS	5
			LIMITACIÓN EN AÑOS	5
			PROPONENTES PLURALES	5
9		EXPERIENCIA DEL EQUIPO DE TRABAJO	SELECCIÓN DEL EQUIPO A EVALUAR	5
			CRITERIOS DE EVALUACIÓN	5
10		FORMACIÓN Y PUBLICACIONES DEL EQUIPO DE TRABAJO	FORMACIÓN ACADÉMICA Y LAS PUBLICACIONES TÉCNICAS Y CIENTÍFICAS DEL EQUIPO DE TRABAJO	5
				4.37

ANEXOS

I. ENTIDAD

INSTITUTO NACIONAL DE VÍAS (INVÍAS)

II. CONTRATACIÓN EN EL AÑO

LICITACIÓN PÚBLICA

TOTALES	No. PROCESOS DEL AÑO	72		
	No. CONTRATOS DEL AÑO	314		
	Σ PRESUPUESTO OFICIAL*	$ 1,115,876		
	ESTADO DE LOS PROCESOS (INCLUYE MÓDULOS Y/O GRUPOS)	EN CURSO	DESCARTADO	ADJUDICADO
		-	257	57
	PROCESOS CON 1 OFERENTE	10	17.5%	
	PROCESOS CON 2 O 3 OFERENTES	21	36.8%	
	PROCESOS CON MÁS DE 4 OFERENTES	26	45.6%	

CONCURSO DE MÉRITOS ABIERTO

TOTALES	No. PROCESOS DEL AÑO	165		
	No. CONTRATOS DEL AÑO	166		
	Σ PRESUPUESTO OFICIAL*	$ 174,193		
	ESTADO DE LOS PROCESOS (INCLUYE MÓDULOS Y/O GRUPOS)	EN CURSO	DESCARTADO	ADJUDICADO
		-	14	152
	PROCESOS CON 1 OFERENTE	10	6.6%	
	PROCESOS CON 2 O 3 OFERENTES	12	7.9%	
	PROCESOS CON MÁS DE 4 OFERENTES	130	85.5%	

* Cifras en millones de pesos.

III. CALIFICACIÓN POR MODALIDAD DE SELECCIÓN

LICITACIÓN PÚBLICA

1	CRONOGRAMA		FIJAR TIEMPO SUFICIENTE ENTRE APERTURA Y CIERRE	4
2	FORMA DE PAGO		ANTICIPO / PAGO ANTICIPADO	4
			IMPREVISTOS	5
3	REQUISITOS HABILITANTES	EXPERIENCIA	ALCANCE	5
			CÓDIGOS DEL CLASIFICADOR UNSPC	5
			PROPORCIONALIDAD Y No. CONTRATOS	3
			ACTIVIDADES Y CANTIDADES DE OBRA ESPECÍFICAS	5
			LIMITACIÓN EN AÑOS	5
			PROPONENTES PLURALES	5
4		CAPACIDAD FINANCIERA	LIQUIDEZ	5
			ENDEUDAMIENTO	5
			RAZÓN DE COBERTURA DE INTERESES	5
			CAPITAL DE TRABAJO	3
			PATRIMONIO	1
			PROPONENTES PLURALES	5
5		CAPACIDAD ORGANIZACIONAL	ROE	5
			ROA	5
			PROPONENTES PLURALES	5
6		PERSONAL Y EQUIPOS	ACREDITACIÓN DE PERSONAL Y EQUIPOS	5
7	ELEMENTOS DE PONDERACIÓN	OFERTA ECONÓMICA	FECHA PARA DETERMINAR EL MÉTODO DE EVALUACIÓN	5
		FACTOR DE CALIDAD	CONDICIONES INHERENTES A LA OBRA A CONTRATAR	5
				4.57

CONCURSO DE MÉRITOS ABIERTO

1	CRONOGRAMA		FIJAR TIEMPO SUFICIENTE ENTRE APERTURA Y CIERRE	4
2	VALOR ESTIMADO DEL CONTRATO		FACTOR MULTIPLICADOR	5
3	FORMA DE PAGO		ANTICIPO / PAGO ANTICIPADO	4
			POR PORDUCTO / PAGO MENSUAL	5
4	REQUISITOS HABILITANTES	EXPERIENCIA	ALCANCE	5
			CÓDIGOS DEL CLASIFICADOR UNSPC	5
			PROPORCIONALIDAD Y No. CONTRATOS	5
			ACTIVIDADES Y CANTIDADES ESPECÍFICAS	5
			LIMITACIÓN EN AÑOS	5
			PROPONENTES PLURALES	5
5		CAPACIDAD FINANCIERA	LIQUIDEZ	5
			ENDEUDAMIENTO	5
			RAZÓN DE COBERTURA DE INTERESES	3
			CAPITAL DE TRABAJO	4
			PATRIMONIO	1
			PROPONENTES PLURALES	5
6		CAPACIDAD ORGANIZACIONAL	ROE	5
			ROA	5
			PROPONENTES PLURALES	5
7		PERSONAL	ACREDITACIÓN DE PERSONAL	5
8	ELEMENTOS DE PONDERACIÓN	EXPERIENCIA DEL PROPONENTE	ALCANCE	5
			CÓDIGOS DEL CLASIFICADOR UNSPC	5
			PROPORCIONALIDAD Y No. CONTRATOS	5
			ACTIVIDADES Y CANTIDADES ESPECÍFICAS	5
			LIMITACIÓN EN AÑOS	5
			PROPONENTES PLURALES	5
9		EXPERIENCIA DEL EQUIPO DE TRABAJO	SELECCIÓN DEL EQUIPO A EVALUAR	5
			CRITERIOS DE EVALUACIÓN	5
10		FORMACIÓN Y PUBLICACIONES DEL EQUIPO DE TRABAJO	FORMACIÓN ACADÉMICA Y LAS PUBLICACIONES TÉCNICAS Y CIENTÍFICAS DEL EQUIPO DE TRABAJO	5
				4.59

ANEXOS

I.	ENTIDAD
	GOBERNACIÓN DE AMAZONAS

II.	CONTRATACIÓN EN EL AÑO			
	LICITACIÓN PÚBLICA			
TOTALES	No. PROCESOS DEL AÑO	1		
	No. CONTRATOS DEL AÑO	1		
	Σ PRESUPUESTO OFICIAL*	$ 0		
	ESTADO DE LOS PROCESOS (INCLUYE MÓDULOS Y/O GRUPOS)	EN CURSO	DESCARTADO	ADJUDICADO
		-	1	-
	PROCESOS CON 1 OFERENTE	0	0.0%	
	PROCESOS CON 2 O 3 OFERENTES	0	0.0%	
	PROCESOS CON MÁS DE 4 OFERENTES	0	0.0%	
	CONCURSO DE MÉRITOS ABIERTO			
TOTALES	No. PROCESOS DEL AÑO	1		
	No. CONTRATOS DEL AÑO	1		
	Σ PRESUPUESTO OFICIAL*	$ 471		
	ESTADO DE LOS PROCESOS (INCLUYE MÓDULOS Y/O GRUPOS)	EN CURSO	DESCARTADO	ADJUDICADO
		-	-	1
	PROCESOS CON 1 OFERENTE	1	100.0%	
	PROCESOS CON 2 O 3 OFERENTES	0	0.0%	
	PROCESOS CON MÁS DE 4 OFERENTES	0	0.0%	

* Cifras en millones de pesos.

III. CALIFICACIÓN POR MODALIDAD DE SELECCIÓN

LICITACIÓN PÚBLICA

1	CRONOGRAMA		FIJAR TIEMPO SUFICIENTE ENTRE APERTURA Y CIERRE	
2	FORMA DE PAGO		ANTICIPO / PAGO ANTICIPADO	
			IMPREVISTOS	
3	REQUISITOS HABILITANTES	EXPERIENCIA	ALCANCE	
			CÓDIGOS DEL CLASIFICADOR UNSPC	
			PROPORCIONALIDAD Y No. CONTRATOS	
			ACTIVIDADES Y CANTIDADES DE OBRA ESPECÍFICAS	
			LIMITACIÓN EN AÑOS	
			PROPONENTES PLURALES	
4		CAPACIDAD FINANCIERA	LIQUIDEZ	
			ENDEUDAMIENTO	
			RAZÓN DE COBERTURA DE INTERESES	
			CAPITAL DE TRABAJO	
			PATRIMONIO	
			PROPONENTES PLURALES	
5		CAPACIDAD ORGANIZACIONAL	ROE	
			ROA	
			PROPONENTES PLURALES	
6		PERSONAL Y EQUIPOS	ACREDITACIÓN DE PERSONAL Y EQUIPOS	
7	ELEMENTOS DE PONDERACIÓN	OFERTA ECONÓMICA	FECHA PARA DETERMINAR EL MÉTODO DE EVALUACIÓN	
		FACTOR DE CALIDAD	CONDICIONES INHERENTES A LA OBRA A CONTRATAR	

CONCURSO DE MÉRITOS ABIERTO

1	CRONOGRAMA		FIJAR TIEMPO SUFICIENTE ENTRE APERTURA Y CIERRE	2
2	VALOR ESTIMADO DEL CONTRATO		FACTOR MULTIPLICADOR	1
3	FORMA DE PAGO		ANTICIPO / PAGO ANTICIPADO	5
			POR PORDUCTO / PAGO MENSUAL	1
4	REQUISITOS HABILITANTES	EXPERIENCIA	ALCANCE	5
			CÓDIGOS DEL CLASIFICADOR UNSPC	1
			PROPORCIONALIDAD Y No. CONTRATOS	1
			ACTIVIDADES Y CANTIDADES ESPECÍFICAS	5
			LIMITACIÓN EN AÑOS	1
			PROPONENTES PLURALES	1
5		CAPACIDAD FINANCIERA	LIQUIDEZ	1
			ENDEUDAMIENTO	1
			RAZÓN DE COBERTURA DE INTERESES	1
			CAPITAL DE TRABAJO	1
			PATRIMONIO	5
			PROPONENTES PLURALES	1
6		CAPACIDAD ORGANIZACIONAL	ROE	1
			ROA	1
			PROPONENTES PLURALES	1
7		PERSONAL	ACREDITACIÓN DE PERSONAL	1
8	ELEMENTOS DE PONDERACIÓN	EXPERIENCIA DEL PROPONENTE	ALCANCE	5
			CÓDIGOS DEL CLASIFICADOR UNSPC	1
			PROPORCIONALIDAD Y No. CONTRATOS	1
			ACTIVIDADES Y CANTIDADES ESPECÍFICAS	5
			LIMITACIÓN EN AÑOS	1
			PROPONENTES PLURALES	1
9		EXPERIENCIA DEL EQUIPO DE TRABAJO	SELECCIÓN DEL EQUIPO A EVALUAR	1
			CRITERIOS DE EVALUACIÓN	1
10		FORMACIÓN Y PUBLICACIONES DEL EQUIPO DE TRABAJO	FORMACIÓN ACADÉMICA Y LAS PUBLICACIONES TÉCNICAS Y CIENTÍFICAS DEL EQUIPO DE TRABAJO	1
				1.93

La Gobernación de Amazonas, durante la vigencia de 2018 adelantó procesos bajo la modalidad de Licitación pública, pero fue declarado desierto, por lo que no hizo parte de la calificación de entidades.

ANEXOS

I.	ENTIDAD

ALCALDÍA MUNICIPIO DE LETICIA

II.	CONTRATACIÓN EN EL AÑO			
	LICITACIÓN PÚBLICA			
TOTALES	No. PROCESOS DEL AÑO	4		
	No. CONTRATOS DEL AÑO	4		
	Σ PRESUPUESTO OFICIAL*	$ 5,440		
	ESTADO DE LOS PROCESOS (INCLUYE MÓDULOS Y/O GRUPOS)	EN CURSO	DESCARTADO	ADJUDICADO
		-	1	3
	PROCESOS CON 1 OFERENTE	3	100.0%	
	PROCESOS CON 2 O 3 OFERENTES	0	0.0%	
	PROCESOS CON MÁS DE 4 OFERENTES	0	0.0%	

	CONCURSO DE MÉRITOS ABIERTO			
TOTALES	No. PROCESOS DEL AÑO	5		
	No. CONTRATOS DEL AÑO	5		
	Σ PRESUPUESTO OFICIAL*	$ 1,611		
	ESTADO DE LOS PROCESOS (INCLUYE MÓDULOS Y/O GRUPOS)	EN CURSO	DESCARTADO	ADJUDICADO
		-	1	4
	PROCESOS CON 1 OFERENTE	4	100.0%	
	PROCESOS CON 2 O 3 OFERENTES	0	0.0%	
	PROCESOS CON MÁS DE 4 OFERENTES	0	0.0%	

* Cifras en millones de pesos.

III. CALIFICACIÓN POR MODALIDAD DE SELECCIÓN

LICITACIÓN PÚBLICA

1	CRONOGRAMA		FIJAR TIEMPO SUFICIENTE ENTRE APERTURA Y CIERRE	3
2	FORMA DE PAGO		ANTICIPO / PAGO ANTICIPADO	5
			IMPREVISTOS	5
3	REQUISITOS HABILITANTES	EXPERIENCIA	ALCANCE	5
			CÓDIGOS DEL CLASIFICADOR UNSPC	1
			PROPORCIONALIDAD Y No. CONTRATOS	1
			ACTIVIDADES Y CANTIDADES DE OBRA ESPECÍFICAS	1
			LIMITACIÓN EN AÑOS	1
			PROPONENTES PLURALES	5
4		CAPACIDAD FINANCIERA	LIQUIDEZ	1
			ENDEUDAMIENTO	1
			RAZÓN DE COBERTURA DE INTERESES	1
			CAPITAL DE TRABAJO	5
			PATRIMONIO	5
			PROPONENTES PLURALES	5
5		CAPACIDAD ORGANIZACIONAL	ROE	1
			ROA	1
			PROPONENTES PLURALES	5
6		PERSONAL Y EQUIPOS	ACREDITACIÓN DE PERSONAL Y EQUIPOS	5
7	ELEMENTOS DE PONDERACIÓN	OFERTA ECONÓMICA	FECHA PARA DETERMINAR EL MÉTODO DE EVALUACIÓN	1
		FACTOR DE CALIDAD	CONDICIONES INHERENTES A LA OBRA A CONTRATAR	1
				2.19

CONCURSO DE MÉRITOS ABIERTO

1	CRONOGRAMA		FIJAR TIEMPO SUFICIENTE ENTRE APERTURA Y CIERRE	2
2	VALOR ESTIMADO DEL CONTRATO		FACTOR MULTIPLICADOR	1
3	FORMA DE PAGO		ANTICIPO / PAGO ANTICIPADO	5
			POR PORDUCTO / PAGO MENSUAL	5
4	REQUISITOS HABILITANTES	EXPERIENCIA	ALCANCE	1
			CÓDIGOS DEL CLASIFICADOR UNSPC	5
			PROPORCIONALIDAD Y No. CONTRATOS	1
			ACTIVIDADES Y CANTIDADES ESPECÍFICAS	5
			LIMITACIÓN EN AÑOS	1
			PROPONENTES PLURALES	5
5		CAPACIDAD FINANCIERA	LIQUIDEZ	1
			ENDEUDAMIENTO	1
			RAZÓN DE COBERTURA DE INTERESES	1
			CAPITAL DE TRABAJO	1
			PATRIMONIO	5
			PROPONENTES PLURALES	5
6		CAPACIDAD ORGANIZACIONAL	ROE	1
			ROA	1
			PROPONENTES PLURALES	1
7		PERSONAL	ACREDITACIÓN DE PERSONAL	5
8	ELEMENTOS DE PONDERACIÓN	EXPERIENCIA DEL PROPONENTE	ALCANCE	1
			CÓDIGOS DEL CLASIFICADOR UNSPC	5
			PROPORCIONALIDAD Y No. CONTRATOS	1
			ACTIVIDADES Y CANTIDADES ESPECÍFICAS	5
			LIMITACIÓN EN AÑOS	1
			PROPONENTES PLURALES	5
9		EXPERIENCIA DEL EQUIPO DE TRABAJO	SELECCIÓN DEL EQUIPO A EVALUAR	1
			CRITERIOS DE EVALUACIÓN	1
10		FORMACIÓN Y PUBLICACIONES DEL EQUIPO DE TRABAJO	FORMACIÓN ACADÉMICA Y LAS PUBLICACIONES TÉCNICAS Y CIENTÍFICAS DEL EQUIPO DE TRABAJO	3
				2.30

ANEXOS

I.	ENTIDAD
	GOBERNACIÓN DE ARAUCA

II. CONTRATACIÓN EN EL AÑO

LICITACIÓN PÚBLICA

TOTALES				
	No. PROCESOS DEL AÑO	24		
	No. CONTRATOS DEL AÑO	24		
	Σ PRESUPUESTO OFICIAL*	$ 100,822		
	ESTADO DE LOS PROCESOS (INCLUYE MÓDULOS Y/O GRUPOS)	EN CURSO	DESCARTADO	ADJUDICADO
		-	-	24
	PROCESOS CON 1 OFERENTE	23	95.8%	
	PROCESOS CON 2 O 3 OFERENTES	1	4.2%	
	PROCESOS CON MÁS DE 4 OFERENTES	0	0.0%	

CONCURSO DE MÉRITOS ABIERTO

TOTALES				
	No. PROCESOS DEL AÑO	21		
	No. CONTRATOS DEL AÑO	21		
	Σ PRESUPUESTO OFICIAL*	$ 5,903		
	ESTADO DE LOS PROCESOS (INCLUYE MÓDULOS Y/O GRUPOS)	EN CURSO	DESCARTADO	ADJUDICADO
		-	1	20
	PROCESOS CON 1 OFERENTE	18	90.0%	
	PROCESOS CON 2 O 3 OFERENTES	2	10.0%	
	PROCESOS CON MÁS DE 4 OFERENTES	0	0.0%	

* Cifras en millones de pesos.

III. CALIFICACIÓN POR MODALIDAD DE SELECCIÓN

LICITACIÓN PÚBLICA

1	CRONOGRAMA		FIJAR TIEMPO SUFICIENTE ENTRE APERTURA Y CIERRE	3
2	FORMA DE PAGO		ANTICIPO / PAGO ANTICIPADO	5
			IMPREVISTOS	5
3	REQUISITOS HABILITANTES	EXPERIENCIA	ALCANCE	1
			CÓDIGOS DEL CLASIFICADOR UNSPC	1
			PROPORCIONALIDAD Y No. CONTRATOS	1
			ACTIVIDADES Y CANTIDADES DE OBRA ESPECÍFICAS	1
			LIMITACIÓN EN AÑOS	1
			PROPONENTES PLURALES	5
4		CAPACIDAD FINANCIERA	LIQUIDEZ	3
			ENDEUDAMIENTO	1
			RAZÓN DE COBERTURA DE INTERESES	5
			CAPITAL DE TRABAJO	3
			PATRIMONIO	1
			PROPONENTES PLURALES	5
5		CAPACIDAD ORGANIZACIONAL	ROE	3
			ROA	3
			PROPONENTES PLURALES	5
6		PERSONAL Y EQUIPOS	ACREDITACIÓN DE PERSONAL Y EQUIPOS	1
7	ELEMENTOS DE PONDERACIÓN	OFERTA ECONÓMICA	FECHA PARA DETERMINAR EL MÉTODO DE EVALUACIÓN	1
		FACTOR DE CALIDAD	CONDICIONES INHERENTES A LA OBRA A CONTRATAR	1
				2.14

CONCURSO DE MÉRITOS ABIERTO

1	CRONOGRAMA		FIJAR TIEMPO SUFICIENTE ENTRE APERTURA Y CIERRE	2
2	VALOR ESTIMADO DEL CONTRATO		FACTOR MULTIPLICADOR	5
3	FORMA DE PAGO		ANTICIPO / PAGO ANTICIPADO	5
			POR PORDUCTO / PAGO MENSUAL	5
4	REQUISITOS HABILITANTES	EXPERIENCIA	ALCANCE	5
			CÓDIGOS DEL CLASIFICADOR UNSPC	1
			PROPORCIONALIDAD Y No. CONTRATOS	1
			ACTIVIDADES Y CANTIDADES ESPECÍFICAS	5
			LIMITACIÓN EN AÑOS	1
			PROPONENTES PLURALES	5
5		CAPACIDAD FINANCIERA	LIQUIDEZ	3
			ENDEUDAMIENTO	1
			RAZÓN DE COBERTURA DE INTERESES	3
			CAPITAL DE TRABAJO	2
			PATRIMONIO	1
			PROPONENTES PLURALES	5
6		CAPACIDAD ORGANIZACIONAL	ROE	3
			ROA	1
			PROPONENTES PLURALES	5
7		PERSONAL	ACREDITACIÓN DE PERSONAL	3
8	ELEMENTOS DE PONDERACIÓN	EXPERIENCIA DEL PROPONENTE	ALCANCE	5
			CÓDIGOS DEL CLASIFICADOR UNSPC	1
			PROPORCIONALIDAD Y No. CONTRATOS	1
			ACTIVIDADES Y CANTIDADES ESPECÍFICAS	3
			LIMITACIÓN EN AÑOS	1
			PROPONENTES PLURALES	5
9		EXPERIENCIA DEL EQUIPO DE TRABAJO	SELECCIÓN DEL EQUIPO A EVALUAR	5
			CRITERIOS DE EVALUACIÓN	1
10		FORMACIÓN Y PUBLICACIONES DEL EQUIPO DE TRABAJO	FORMACIÓN ACADÉMICA Y LAS PUBLICACIONES TÉCNICAS Y CIENTÍFICAS DEL EQUIPO DE TRABAJO	2
				2.68

ANEXOS

I.	ENTIDAD

ALCALDÍA MUNICIPIO DE ARAUCA

II.	CONTRATACIÓN EN EL AÑO			
LICITACIÓN PÚBLICA				
TOTALES	No. PROCESOS DEL AÑO	13		
	No. CONTRATOS DEL AÑO	13		
	Σ PRESUPUESTO OFICIAL*	$ 28,248		
	ESTADO DE LOS PROCESOS (INCLUYE MÓDULOS Y/O GRUPOS)	EN CURSO	DESCARTADO	ADJUDICADO
		-	1	12
	PROCESOS CON 1 OFERENTE	12	100.0%	
	PROCESOS CON 2 O 3 OFERENTES	0	0.0%	
	PROCESOS CON MÁS DE 4 OFERENTES	0	0.0%	
CONCURSO DE MÉRITOS ABIERTO				
TOTALES	No. PROCESOS DEL AÑO	11		
	No. CONTRATOS DEL AÑO	11		
	Σ PRESUPUESTO OFICIAL*	$ 1,408		
	ESTADO DE LOS PROCESOS (INCLUYE MÓDULOS Y/O GRUPOS)	EN CURSO	DESCARTADO	ADJUDICADO
		-	-	11
	PROCESOS CON 1 OFERENTE	11	100.0%	
	PROCESOS CON 2 O 3 OFERENTES	0	0.0%	
	PROCESOS CON MÁS DE 4 OFERENTES	0	0.0%	

* Cifras en millones de pesos.

III. CALIFICACIÓN POR MODALIDAD DE SELECCIÓN

LICITACIÓN PÚBLICA

1	CRONOGRAMA		FIJAR TIEMPO SUFICIENTE ENTRE APERTURA Y CIERRE	4
2	FORMA DE PAGO		ANTICIPO / PAGO ANTICIPADO	5
			IMPREVISTOS	5
3	REQUISITOS HABILITANTES	EXPERIENCIA	ALCANCE	5
			CÓDIGOS DEL CLASIFICADOR UNSPC	1
			PROPORCIONALIDAD Y No. CONTRATOS	1
			ACTIVIDADES Y CANTIDADES DE OBRA ESPECÍFICAS	1
			LIMITACIÓN EN AÑOS	1
			PROPONENTES PLURALES	1
4		CAPACIDAD FINANCIERA	LIQUIDEZ	1
			ENDEUDAMIENTO	1
			RAZÓN DE COBERTURA DE INTERESES	1
			CAPITAL DE TRABAJO	1
			PATRIMONIO	5
			PROPONENTES PLURALES	5
5		CAPACIDAD ORGANIZACIONAL	ROE	1
			ROA	1
			PROPONENTES PLURALES	5
6		PERSONAL Y EQUIPOS	ACREDITACIÓN DE PERSONAL Y EQUIPOS	1
7	ELEMENTOS DE PONDERACIÓN	OFERTA ECONÓMICA	FECHA PARA DETERMINAR EL MÉTODO DE EVALUACIÓN	1
		FACTOR DE CALIDAD	CONDICIONES INHERENTES A LA OBRA A CONTRATAR	1
				1.85

CONCURSO DE MÉRITOS ABIERTO

1	CRONOGRAMA		FIJAR TIEMPO SUFICIENTE ENTRE APERTURA Y CIERRE	3
2	VALOR ESTIMADO DEL CONTRATO		FACTOR MULTIPLICADOR	1
3	FORMA DE PAGO		ANTICIPO / PAGO ANTICIPADO	5
			POR PORDUCTO / PAGO MENSUAL	5
4	REQUISITOS HABILITANTES	EXPERIENCIA	ALCANCE	5
			CÓDIGOS DEL CLASIFICADOR UNSPC	1
			PROPORCIONALIDAD Y No. CONTRATOS	3
			ACTIVIDADES Y CANTIDADES ESPECÍFICAS	1
			LIMITACIÓN EN AÑOS	1
			PROPONENTES PLURALES	5
5		CAPACIDAD FINANCIERA	LIQUIDEZ	3
			ENDEUDAMIENTO	1
			RAZÓN DE COBERTURA DE INTERESES	1
			CAPITAL DE TRABAJO	1
			PATRIMONIO	5
			PROPONENTES PLURALES	5
6		CAPACIDAD ORGANIZACIONAL	ROE	1
			ROA	1
			PROPONENTES PLURALES	5
7		PERSONAL	ACREDITACIÓN DE PERSONAL	5
8	ELEMENTOS DE PONDERACIÓN	EXPERIENCIA DEL PROPONENTE	ALCANCE	5
			CÓDIGOS DEL CLASIFICADOR UNSPC	1
			PROPORCIONALIDAD Y No. CONTRATOS	1
			ACTIVIDADES Y CANTIDADES ESPECÍFICAS	1
			LIMITACIÓN EN AÑOS	1
			PROPONENTES PLURALES	5
9		EXPERIENCIA DEL EQUIPO DE TRABAJO	SELECCIÓN DEL EQUIPO A EVALUAR	5
			CRITERIOS DE EVALUACIÓN	5
10		FORMACIÓN Y PUBLICACIONES DEL EQUIPO DE TRABAJO	FORMACIÓN ACADÉMICA Y LAS PUBLICACIONES TÉCNICAS Y CIENTÍFICAS DEL EQUIPO DE TRABAJO	3
				2.51

ANEXOS

I.	ENTIDAD

GOBERNACIÓN DE BOYACÁ

II. CONTRATACIÓN EN EL AÑO

LICITACIÓN PÚBLICA

TOTALES				
	No. PROCESOS DEL AÑO	10		
	No. CONTRATOS DEL AÑO	10		
	Σ PRESUPUESTO OFICIAL*	$ 273,972		
	ESTADO DE LOS PROCESOS (INCLUYE MÓDULOS Y/O GRUPOS)	EN CURSO	DESCARTADO	ADJUDICADO
		-	-	10
	PROCESOS CON 1 OFERENTE	4	40.0%	
	PROCESOS CON 2 O 3 OFERENTES	4	40.0%	
	PROCESOS CON MÁS DE 4 OFERENTES	2	20.0%	

CONCURSO DE MÉRITOS ABIERTO

TOTALES				
	No. PROCESOS DEL AÑO	6		
	No. CONTRATOS DEL AÑO	6		
	Σ PRESUPUESTO OFICIAL*	$ 2,943		
	ESTADO DE LOS PROCESOS (INCLUYE MÓDULOS Y/O GRUPOS)	EN CURSO	DESCARTADO	ADJUDICADO
		-	-	6
	PROCESOS CON 1 OFERENTE	6	100.0%	
	PROCESOS CON 2 O 3 OFERENTES	0	0.0%	
	PROCESOS CON MÁS DE 4 OFERENTES	0	0.0%	

* Cifras en millones de pesos.

III. CALIFICACIÓN POR MODALIDAD DE SELECCIÓN

LICITACIÓN PÚBLICA

1	CRONOGRAMA		FIJAR TIEMPO SUFICIENTE ENTRE APERTURA Y CIERRE	3
2	FORMA DE PAGO		ANTICIPO / PAGO ANTICIPADO	3
			IMPREVISTOS	5
3	REQUISITOS HABILITANTES	EXPERIENCIA	ALCANCE	5
			CÓDIGOS DEL CLASIFICADOR UNSPC	3
			PROPORCIONALIDAD Y No. CONTRATOS	2
			ACTIVIDADES Y CANTIDADES DE OBRA ESPECÍFICAS	1
			LIMITACIÓN EN AÑOS	5
			PROPONENTES PLURALES	5
4		CAPACIDAD FINANCIERA	LIQUIDEZ	1
			ENDEUDAMIENTO	1
			RAZÓN DE COBERTURA DE INTERESES	1
			CAPITAL DE TRABAJO	5
			PATRIMONIO	5
			PROPONENTES PLURALES	5
5		CAPACIDAD ORGANIZACIONAL	ROE	1
			ROA	1
			PROPONENTES PLURALES	5
6		PERSONAL Y EQUIPOS	ACREDITACIÓN DE PERSONAL Y EQUIPOS	3
7	ELEMENTOS DE PONDERACIÓN	OFERTA ECONÓMICA	FECHA PARA DETERMINAR EL MÉTODO DE EVALUACIÓN	5
		FACTOR DE CALIDAD	CONDICIONES INHERENTES A LA OBRA A CONTRATAR	3
				2.86

CONCURSO DE MÉRITOS ABIERTO

1	CRONOGRAMA		FIJAR TIEMPO SUFICIENTE ENTRE APERTURA Y CIERRE	2
2	VALOR ESTIMADO DEL CONTRATO		FACTOR MULTIPLICADOR	5
3	FORMA DE PAGO		ANTICIPO / PAGO ANTICIPADO	1
			POR PORDUCTO / PAGO MENSUAL	1
4	REQUISITOS HABILITANTES	EXPERIENCIA	ALCANCE	1
			CÓDIGOS DEL CLASIFICADOR UNSPC	1
			PROPORCIONALIDAD Y No. CONTRATOS	1
			ACTIVIDADES Y CANTIDADES ESPECÍFICAS	1
			LIMITACIÓN EN AÑOS	5
			PROPONENTES PLURALES	5
5		CAPACIDAD FINANCIERA	LIQUIDEZ	1
			ENDEUDAMIENTO	1
			RAZÓN DE COBERTURA DE INTERESES	1
			CAPITAL DE TRABAJO	5
			PATRIMONIO	5
			PROPONENTES PLURALES	5
6		CAPACIDAD ORGANIZACIONAL	ROE	1
			ROA	1
			PROPONENTES PLURALES	5
7		PERSONAL	ACREDITACIÓN DE PERSONAL	1
8	ELEMENTOS DE PONDERACIÓN	EXPERIENCIA DEL PROPONENTE	ALCANCE	1
			CÓDIGOS DEL CLASIFICADOR UNSPC	1
			PROPORCIONALIDAD Y No. CONTRATOS	3
			ACTIVIDADES Y CANTIDADES ESPECÍFICAS	5
			LIMITACIÓN EN AÑOS	5
			PROPONENTES PLURALES	5
9		EXPERIENCIA DEL EQUIPO DE TRABAJO	SELECCIÓN DEL EQUIPO A EVALUAR	5
			CRITERIOS DE EVALUACIÓN	3
10		FORMACIÓN Y PUBLICACIONES DEL EQUIPO DE TRABAJO	FORMACIÓN ACADÉMICA Y LAS PUBLICACIONES TÉCNICAS Y CIENTÍFICAS DEL EQUIPO DE TRABAJO	1
				2.27

ANEXOS

I.	ENTIDAD

ALCALDÍA MUNICIPIO DE TUNJA

II.	CONTRATACIÓN EN EL AÑO			
LICITACIÓN PÚBLICA				
TOTALES	No. PROCESOS DEL AÑO	3		
	No. CONTRATOS DEL AÑO	3		
	Σ PRESUPUESTO OFICIAL*	$ 1,918		
	ESTADO DE LOS PROCESOS (INCLUYE MÓDULOS Y/O GRUPOS)	EN CURSO	DESCARTADO	ADJUDICADO
		-	2	1
	PROCESOS CON 1 OFERENTE	1	100.0%	
	PROCESOS CON 2 O 3 OFERENTES	0	0.0%	
	PROCESOS CON MÁS DE 4 OFERENTES	0	0.0%	
CONCURSO DE MÉRITOS ABIERTO				
TOTALES	No. PROCESOS DEL AÑO	5		
	No. CONTRATOS DEL AÑO	5		
	Σ PRESUPUESTO OFICIAL*	$ 480		
	ESTADO DE LOS PROCESOS (INCLUYE MÓDULOS Y/O GRUPOS)	EN CURSO	DESCARTADO	ADJUDICADO
		-	1	4
	PROCESOS CON 1 OFERENTE	4	100.0%	
	PROCESOS CON 2 O 3 OFERENTES	0	0.0%	
	PROCESOS CON MÁS DE 4 OFERENTES	0	0.0%	

* Cifras en millones de pesos.

III. CALIFICACIÓN POR MODALIDAD DE SELECCIÓN

LICITACIÓN PÚBLICA

1	CRONOGRAMA		FIJAR TIEMPO SUFICIENTE ENTRE APERTURA Y CIERRE	4
2	FORMA DE PAGO		ANTICIPO / PAGO ANTICIPADO	5
			IMPREVISTOS	5
3	REQUISITOS HABILITANTES	EXPERIENCIA	ALCANCE	5
			CÓDIGOS DEL CLASIFICADOR UNSPC	1
			PROPORCIONALIDAD Y No. CONTRATOS	3
			ACTIVIDADES Y CANTIDADES DE OBRA ESPECÍFICAS	1
			LIMITACIÓN EN AÑOS	5
			PROPONENTES PLURALES	1
4		CAPACIDAD FINANCIERA	LIQUIDEZ	1
			ENDEUDAMIENTO	1
			RAZÓN DE COBERTURA DE INTERESES	1
			CAPITAL DE TRABAJO	5
			PATRIMONIO	5
			PROPONENTES PLURALES	5
5		CAPACIDAD ORGANIZACIONAL	ROE	3
			ROA	1
			PROPONENTES PLURALES	5
6		PERSONAL Y EQUIPOS	ACREDITACIÓN DE PERSONAL Y EQUIPOS	1
7	ELEMENTOS DE PONDERACIÓN	OFERTA ECONÓMICA	FECHA PARA DETERMINAR EL MÉTODO DE EVALUACIÓN	1
		FACTOR DE CALIDAD	CONDICIONES INHERENTES A LA OBRA A CONTRATAR	1
				2.45

CONCURSO DE MÉRITOS ABIERTO

1	CRONOGRAMA		FIJAR TIEMPO SUFICIENTE ENTRE APERTURA Y CIERRE	1
2	VALOR ESTIMADO DEL CONTRATO		FACTOR MULTIPLICADOR	5
3	FORMA DE PAGO		ANTICIPO / PAGO ANTICIPADO	1
			POR PORDUCTO / PAGO MENSUAL	3
4	REQUISITOS HABILITANTES	EXPERIENCIA	ALCANCE	1
			CÓDIGOS DEL CLASIFICADOR UNSPC	1
			PROPORCIONALIDAD Y No. CONTRATOS	2
			ACTIVIDADES Y CANTIDADES ESPECÍFICAS	5
			LIMITACIÓN EN AÑOS	5
			PROPONENTES PLURALES	1
5		CAPACIDAD FINANCIERA	LIQUIDEZ	4
			ENDEUDAMIENTO	1
			RAZÓN DE COBERTURA DE INTERESES	1
			CAPITAL DE TRABAJO	5
			PATRIMONIO	5
			PROPONENTES PLURALES	5
6		CAPACIDAD ORGANIZACIONAL	ROE	4
			ROA	3
			PROPONENTES PLURALES	5
7		PERSONAL	ACREDITACIÓN DE PERSONAL	3
8	ELEMENTOS DE PONDERACIÓN	EXPERIENCIA DEL PROPONENTE	ALCANCE	1
			CÓDIGOS DEL CLASIFICADOR UNSPC	1
			PROPORCIONALIDAD Y No. CONTRATOS	3
			ACTIVIDADES Y CANTIDADES ESPECÍFICAS	5
			LIMITACIÓN EN AÑOS	5
			PROPONENTES PLURALES	1
9		EXPERIENCIA DEL EQUIPO DE TRABAJO	SELECCIÓN DEL EQUIPO A EVALUAR	5
			CRITERIOS DE EVALUACIÓN	1
10		FORMACIÓN Y PUBLICACIONES DEL EQUIPO DE TRABAJO	FORMACIÓN ACADÉMICA Y LAS PUBLICACIONES TÉCNICAS Y CIENTÍFICAS DEL EQUIPO DE TRABAJO	2
				2.94

ANEXOS

I.	ENTIDAD

INSTITUTO DE INFRAESTRUCTURA Y CONCESIONES DE CUNDINAMARCA (ICCU)

II. CONTRATACIÓN EN EL AÑO

LICITACIÓN PÚBLICA

TOTALES	No. PROCESOS DEL AÑO	6		
	No. CONTRATOS DEL AÑO	14		
	Σ PRESUPUESTO OFICIAL*	$ 37,280		
	ESTADO DE LOS PROCESOS (INCLUYE MÓDULOS Y/O GRUPOS)	EN CURSO	DESCARTADO	ADJUDICADO
		-	1	13
	PROCESOS CON 1 OFERENTE	-	0.0%	
	PROCESOS CON 2 O 3 OFERENTES	-	0.0%	
	PROCESOS CON MÁS DE 4 OFERENTES	13	100.0%	

CONCURSO DE MÉRITOS ABIERTO

TOTALES	No. PROCESOS DEL AÑO	7		
	No. CONTRATOS DEL AÑO	13		
	Σ PRESUPUESTO OFICIAL*	$ 4,751		
	ESTADO DE LOS PROCESOS (INCLUYE MÓDULOS Y/O GRUPOS)	EN CURSO	DESCARTADO	ADJUDICADO
		-	-	13
	PROCESOS CON 1 OFERENTE	1	7.7%	
	PROCESOS CON 2 O 3 OFERENTES	4	30.8%	
	PROCESOS CON MÁS DE 4 OFERENTES	8	61.5%	

* Cifras en millones de pesos.

III. CALIFICACIÓN POR MODALIDAD DE SELECCIÓN

LICITACIÓN PÚBLICA

1	CRONOGRAMA		FIJAR TIEMPO SUFICIENTE ENTRE APERTURA Y CIERRE	4
2	FORMA DE PAGO		ANTICIPO / PAGO ANTICIPADO	3
			IMPREVISTOS	5
3	REQUISITOS HABILITANTES	EXPERIENCIA	ALCANCE	5
			CÓDIGOS DEL CLASIFICADOR UNSPC	5
			PROPORCIONALIDAD Y No. CONTRATOS	5
			ACTIVIDADES Y CANTIDADES DE OBRA ESPECÍFICAS	5
			LIMITACIÓN EN AÑOS	5
			PROPONENTES PLURALES	5
4		CAPACIDAD FINANCIERA	LIQUIDEZ	5
			ENDEUDAMIENTO	5
			RAZÓN DE COBERTURA DE INTERESES	5
			CAPITAL DE TRABAJO	3
			PATRIMONIO	5
			PROPONENTES PLURALES	5
5		CAPACIDAD ORGANIZACIONAL	ROE	5
			ROA	5
			PROPONENTES PLURALES	5
6		PERSONAL Y EQUIPOS	ACREDITACIÓN DE PERSONAL Y EQUIPOS	5
7	ELEMENTOS DE PONDERACIÓN	OFERTA ECONÓMICA	FECHA PARA DETERMINAR EL MÉTODO DE EVALUACIÓN	5
		FACTOR DE CALIDAD	CONDICIONES INHERENTES A LA OBRA A CONTRATAR	3
				4.46

CONCURSO DE MÉRITOS ABIERTO

1	CRONOGRAMA		FIJAR TIEMPO SUFICIENTE ENTRE APERTURA Y CIERRE	4
2	VALOR ESTIMADO DEL CONTRATO		FACTOR MULTIPLICADOR	5
3	FORMA DE PAGO		ANTICIPO / PAGO ANTICIPADO	2
			POR PORDUCTO / PAGO MENSUAL	2
4	REQUISITOS HABILITANTES	EXPERIENCIA	ALCANCE	2
			CÓDIGOS DEL CLASIFICADOR UNSPC	5
			PROPORCIONALIDAD Y No. CONTRATOS	5
			ACTIVIDADES Y CANTIDADES ESPECÍFICAS	5
			LIMITACIÓN EN AÑOS	5
			PROPONENTES PLURALES	5
5		CAPACIDAD FINANCIERA	LIQUIDEZ	5
			ENDEUDAMIENTO	4
			RAZÓN DE COBERTURA DE INTERESES	2
			CAPITAL DE TRABAJO	3
			PATRIMONIO	5
			PROPONENTES PLURALES	5
6		CAPACIDAD ORGANIZACIONAL	ROE	5
			ROA	5
			PROPONENTES PLURALES	5
7		PERSONAL	ACREDITACIÓN DE PERSONAL	5
8	ELEMENTOS DE PONDERACIÓN	EXPERIENCIA DEL PROPONENTE	ALCANCE	2
			CÓDIGOS DEL CLASIFICADOR UNSPC	5
			PROPORCIONALIDAD Y No. CONTRATOS	4
			ACTIVIDADES Y CANTIDADES ESPECÍFICAS	5
			LIMITACIÓN EN AÑOS	5
			PROPONENTES PLURALES	5
9		EXPERIENCIA DEL EQUIPO DE TRABAJO	SELECCIÓN DEL EQUIPO A EVALUAR	5
			CRITERIOS DE EVALUACIÓN	5
10		FORMACIÓN Y PUBLICACIONES DEL EQUIPO DE TRABAJO	FORMACIÓN ACADÉMICA Y LAS PUBLICACIONES TÉCNICAS Y CIENTÍFICAS DEL EQUIPO DE TRABAJO	5
				4.23

ANEXOS

I.	ENTIDAD

GOBERNACIÓN DE CAQUETÁ

II.	CONTRATACIÓN EN EL AÑO		
LICITACIÓN PÚBLICA			
TOTALES	No. PROCESOS DEL AÑO	3	
	No. CONTRATOS DEL AÑO	3	
	Σ PRESUPUESTO OFICIAL*	$ 22,781	
	ESTADO DE LOS PROCESOS (INCLUYE MÓDULOS Y/O GRUPOS)	EN CURSO	DESCARTADO	ADJUDICADO
		-	-	3
	PROCESOS CON 1 OFERENTE	2	66.7%
	PROCESOS CON 2 O 3 OFERENTES	1	33.3%
	PROCESOS CON MÁS DE 4 OFERENTES	0	0.0%
CONCURSO DE MÉRITOS ABIERTO			
TOTALES	No. PROCESOS DEL AÑO	5	
	No. CONTRATOS DEL AÑO	5	
	Σ PRESUPUESTO OFICIAL*	$ 2,368	
	ESTADO DE LOS PROCESOS (INCLUYE MÓDULOS Y/O GRUPOS)	EN CURSO	DESCARTADO	ADJUDICADO
		-	-	5
	PROCESOS CON 1 OFERENTE	5	100.0%
	PROCESOS CON 2 O 3 OFERENTES	0	0.0%
	PROCESOS CON MÁS DE 4 OFERENTES	0	0.0%

* Cifras en millones de pesos.

III. CALIFICACIÓN POR MODALIDAD DE SELECCIÓN

LICITACIÓN PÚBLICA

1	CRONOGRAMA		FIJAR TIEMPO SUFICIENTE ENTRE APERTURA Y CIERRE	4
2	FORMA DE PAGO		ANTICIPO / PAGO ANTICIPADO	1
			IMPREVISTOS	5
3	REQUISITOS HABILITANTES	EXPERIENCIA	ALCANCE	1
			CÓDIGOS DEL CLASIFICADOR UNSPC	1
			PROPORCIONALIDAD Y No. CONTRATOS	1
			ACTIVIDADES Y CANTIDADES DE OBRA ESPECÍFICAS	1
			LIMITACIÓN EN AÑOS	5
			PROPONENTES PLURALES	5
4		CAPACIDAD FINANCIERA	LIQUIDEZ	1
			ENDEUDAMIENTO	1
			RAZÓN DE COBERTURA DE INTERESES	1
			CAPITAL DE TRABAJO	3
			PATRIMONIO	1
			PROPONENTES PLURALES	5
5		CAPACIDAD ORGANIZACIONAL	ROE	1
			ROA	1
			PROPONENTES PLURALES	5
6		PERSONAL Y EQUIPOS	ACREDITACIÓN DE PERSONAL Y EQUIPOS	1
7	ELEMENTOS DE PONDERACIÓN	OFERTA ECONÓMICA	FECHA PARA DETERMINAR EL MÉTODO DE EVALUACIÓN	1
		FACTOR DE CALIDAD	CONDICIONES INHERENTES A LA OBRA A CONTRATAR	1
				1.58

CONCURSO DE MÉRITOS ABIERTO

1	CRONOGRAMA		FIJAR TIEMPO SUFICIENTE ENTRE APERTURA Y CIERRE	2
2	VALOR ESTIMADO DEL CONTRATO		FACTOR MULTIPLICADOR	1
3	FORMA DE PAGO		ANTICIPO / PAGO ANTICIPADO	3
			POR PORDUCTO / PAGO MENSUAL	3
4	REQUISITOS HABILITANTES	EXPERIENCIA	ALCANCE	3
			CÓDIGOS DEL CLASIFICADOR UNSPC	1
			PROPORCIONALIDAD Y No. CONTRATOS	2
			ACTIVIDADES Y CANTIDADES ESPECÍFICAS	3
			LIMITACIÓN EN AÑOS	5
			PROPONENTES PLURALES	3
5		CAPACIDAD FINANCIERA	LIQUIDEZ	1
			ENDEUDAMIENTO	1
			RAZÓN DE COBERTURA DE INTERESES	1
			CAPITAL DE TRABAJO	2
			PATRIMONIO	1
			PROPONENTES PLURALES	5
6		CAPACIDAD ORGANIZACIONAL	ROE	1
			ROA	1
			PROPONENTES PLURALES	5
7		PERSONAL	ACREDITACIÓN DE PERSONAL	1
8	ELEMENTOS DE PONDERACIÓN	EXPERIENCIA DEL PROPONENTE	ALCANCE	1
			CÓDIGOS DEL CLASIFICADOR UNSPC	1
			PROPORCIONALIDAD Y No. CONTRATOS	3
			ACTIVIDADES Y CANTIDADES ESPECÍFICAS	3
			LIMITACIÓN EN AÑOS	5
			PROPONENTES PLURALES	3
9		EXPERIENCIA DEL EQUIPO DE TRABAJO	SELECCIÓN DEL EQUIPO A EVALUAR	1
			CRITERIOS DE EVALUACIÓN	1
10		FORMACIÓN Y PUBLICACIONES DEL EQUIPO DE TRABAJO	FORMACIÓN ACADÉMICA Y LAS PUBLICACIONES TÉCNICAS Y CIENTÍFICAS DEL EQUIPO DE TRABAJO	2
				1.93

ANEXOS

I.	ENTIDAD

ALCALDÍA MUNICIPIO DE FLORENCIA

II. CONTRATACIÓN EN EL AÑO

LICITACIÓN PÚBLICA

TOTALES				
	No. PROCESOS DEL AÑO	1		
	No. CONTRATOS DEL AÑO	1		
	Σ PRESUPUESTO OFICIAL*	$ 8,972		
	ESTADO DE LOS PROCESOS (INCLUYE MÓDULOS Y/O GRUPOS)	EN CURSO	DESCARTADO	ADJUDICADO
		-	-	1
	PROCESOS CON 1 OFERENTE	-	0.0%	
	PROCESOS CON 2 O 3 OFERENTES	1	100.0%	
	PROCESOS CON MÁS DE 4 OFERENTES	0	0.0%	

CONCURSO DE MÉRITOS ABIERTO

TOTALES				
	No. PROCESOS DEL AÑO	5		
	No. CONTRATOS DEL AÑO	5		
	Σ PRESUPUESTO OFICIAL*	$ 1,844		
	ESTADO DE LOS PROCESOS (INCLUYE MÓDULOS Y/O GRUPOS)	EN CURSO	DESCARTADO	ADJUDICADO
		-	1	4
	PROCESOS CON 1 OFERENTE	4	100.0%	
	PROCESOS CON 2 O 3 OFERENTES	0	0.0%	
	PROCESOS CON MÁS DE 4 OFERENTES	0	0.0%	

* Cifras en millones de pesos.

III. CALIFICACIÓN POR MODALIDAD DE SELECCIÓN

LICITACIÓN PÚBLICA

1	CRONOGRAMA		FIJAR TIEMPO SUFICIENTE ENTRE APERTURA Y CIERRE	4
2	FORMA DE PAGO		ANTICIPO / PAGO ANTICIPADO	5
			IMPREVISTOS	5
3	REQUISITOS HABILITANTES	EXPERIENCIA	ALCANCE	1
			CÓDIGOS DEL CLASIFICADOR UNSPC	1
			PROPORCIONALIDAD Y No. CONTRATOS	3
			ACTIVIDADES Y CANTIDADES DE OBRA ESPECÍFICAS	1
			LIMITACIÓN EN AÑOS	5
			PROPONENTES PLURALES	5
4		CAPACIDAD FINANCIERA	LIQUIDEZ	5
			ENDEUDAMIENTO	5
			RAZÓN DE COBERTURA DE INTERESES	1
			CAPITAL DE TRABAJO	3
			PATRIMONIO	1
			PROPONENTES PLURALES	5
5		CAPACIDAD ORGANIZACIONAL	ROE	3
			ROA	3
			PROPONENTES PLURALES	5
6		PERSONAL Y EQUIPOS	ACREDITACIÓN DE PERSONAL Y EQUIPOS	1
7	ELEMENTOS DE PONDERACIÓN	OFERTA ECONÓMICA	FECHA PARA DETERMINAR EL MÉTODO DE EVALUACIÓN	1
		FACTOR DE CALIDAD	CONDICIONES INHERENTES A LA OBRA A CONTRATAR	1
				2.57

CONCURSO DE MÉRITOS ABIERTO

1	CRONOGRAMA		FIJAR TIEMPO SUFICIENTE ENTRE APERTURA Y CIERRE	2
2	VALOR ESTIMADO DEL CONTRATO		FACTOR MULTIPLICADOR	5
3	FORMA DE PAGO		ANTICIPO / PAGO ANTICIPADO	3
			POR PORDUCTO / PAGO MENSUAL	3
4	REQUISITOS HABILITANTES	EXPERIENCIA	ALCANCE	5
			CÓDIGOS DEL CLASIFICADOR UNSPC	1
			PROPORCIONALIDAD Y No. CONTRATOS	3
			ACTIVIDADES Y CANTIDADES ESPECÍFICAS	5
			LIMITACIÓN EN AÑOS	3
			PROPONENTES PLURALES	5
5		CAPACIDAD FINANCIERA	LIQUIDEZ	1
			ENDEUDAMIENTO	1
			RAZÓN DE COBERTURA DE INTERESES	1
			CAPITAL DE TRABAJO	1
			PATRIMONIO	1
			PROPONENTES PLURALES	5
6		CAPACIDAD ORGANIZACIONAL	ROE	5
			ROA	3
			PROPONENTES PLURALES	5
7		PERSONAL	ACREDITACIÓN DE PERSONAL	1
8	ELEMENTOS DE PONDERACIÓN	EXPERIENCIA DEL PROPONENTE	ALCANCE	1
			CÓDIGOS DEL CLASIFICADOR UNSPC	1
			PROPORCIONALIDAD Y No. CONTRATOS	2
			ACTIVIDADES Y CANTIDADES ESPECÍFICAS	5
			LIMITACIÓN EN AÑOS	5
			PROPONENTES PLURALES	5
9		EXPERIENCIA DEL EQUIPO DE TRABAJO	SELECCIÓN DEL EQUIPO A EVALUAR	1
			CRITERIOS DE EVALUACIÓN	3
10		FORMACIÓN Y PUBLICACIONES DEL EQUIPO DE TRABAJO	FORMACIÓN ACADÉMICA Y LAS PUBLICACIONES TÉCNICAS Y CIENTÍFICAS DEL EQUIPO DE TRABAJO	3
				2.67

ANEXOS

I.	ENTIDAD
	GOBERNACIÓN DE CASANARE

II. CONTRATACIÓN EN EL AÑO

LICITACIÓN PÚBLICA

TOTALES				
	No. PROCESOS DEL AÑO	12		
	No. CONTRATOS DEL AÑO	12		
	Σ PRESUPUESTO OFICIAL*	$ 102,997		
	ESTADO DE LOS PROCESOS (INCLUYE MÓDULOS Y/O GRUPOS)	EN CURSO	DESCARTADO	ADJUDICADO
		-	1	11
	PROCESOS CON 1 OFERENTE	11	100.0%	
	PROCESOS CON 2 O 3 OFERENTES	0	0.0%	
	PROCESOS CON MÁS DE 4 OFERENTES	0	0.0%	

CONCURSO DE MÉRITOS ABIERTO

TOTALES				
	No. PROCESOS DEL AÑO	25		
	No. CONTRATOS DEL AÑO	25		
	Σ PRESUPUESTO OFICIAL*	$ 9,258		
	ESTADO DE LOS PROCESOS (INCLUYE MÓDULOS Y/O GRUPOS)	EN CURSO	DESCARTADO	ADJUDICADO
		-	6	19
	PROCESOS CON 1 OFERENTE	19	100.0%	
	PROCESOS CON 2 O 3 OFERENTES	0	0.0%	
	PROCESOS CON MÁS DE 4 OFERENTES	0	0.0%	

* Cifras en millones de pesos.

III. CALIFICACIÓN POR MODALIDAD DE SELECCIÓN

LICITACIÓN PÚBLICA

1	CRONOGRAMA		FIJAR TIEMPO SUFICIENTE ENTRE APERTURA Y CIERRE	2
2	FORMA DE PAGO		ANTICIPO / PAGO ANTICIPADO	5
			IMPREVISTOS	5
3	REQUISITOS HABILITANTES	EXPERIENCIA	ALCANCE	1
			CÓDIGOS DEL CLASIFICADOR UNSPC	1
			PROPORCIONALIDAD Y No. CONTRATOS	3
			ACTIVIDADES Y CANTIDADES DE OBRA ESPECÍFICAS	5
			LIMITACIÓN EN AÑOS	5
			PROPONENTES PLURALES	5
4		CAPACIDAD FINANCIERA	LIQUIDEZ	1
			ENDEUDAMIENTO	1
			RAZÓN DE COBERTURA DE INTERESES	1
			CAPITAL DE TRABAJO	3
			PATRIMONIO	5
			PROPONENTES PLURALES	5
5		CAPACIDAD ORGANIZACIONAL	ROE	1
			ROA	1
			PROPONENTES PLURALES	5
6		PERSONAL Y EQUIPOS	ACREDITACIÓN DE PERSONAL Y EQUIPOS	1
7	ELEMENTOS DE PONDERACIÓN	OFERTA ECONÓMICA	FECHA PARA DETERMINAR EL MÉTODO DE EVALUACIÓN	5
		FACTOR DE CALIDAD	CONDICIONES INHERENTES A LA OBRA A CONTRATAR	1
				2.44

CONCURSO DE MÉRITOS ABIERTO

1	CRONOGRAMA		FIJAR TIEMPO SUFICIENTE ENTRE APERTURA Y CIERRE	2
2	VALOR ESTIMADO DEL CONTRATO		FACTOR MULTIPLICADOR	5
3	FORMA DE PAGO		ANTICIPO / PAGO ANTICIPADO	3
			POR PORDUCTO / PAGO MENSUAL	1
4	REQUISITOS HABILITANTES	EXPERIENCIA	ALCANCE	3
			CÓDIGOS DEL CLASIFICADOR UNSPC	1
			PROPORCIONALIDAD Y No. CONTRATOS	3
			ACTIVIDADES Y CANTIDADES ESPECÍFICAS	5
			LIMITACIÓN EN AÑOS	5
			PROPONENTES PLURALES	5
5		CAPACIDAD FINANCIERA	LIQUIDEZ	1
			ENDEUDAMIENTO	1
			RAZÓN DE COBERTURA DE INTERESES	1
			CAPITAL DE TRABAJO	5
			PATRIMONIO	5
			PROPONENTES PLURALES	5
6		CAPACIDAD ORGANIZACIONAL	ROE	1
			ROA	1
			PROPONENTES PLURALES	5
7		PERSONAL	ACREDITACIÓN DE PERSONAL	1
8	ELEMENTOS DE PONDERACIÓN	EXPERIENCIA DEL PROPONENTE	ALCANCE	3
			CÓDIGOS DEL CLASIFICADOR UNSPC	1
			PROPORCIONALIDAD Y No. CONTRATOS	1
			ACTIVIDADES Y CANTIDADES ESPECÍFICAS	5
			LIMITACIÓN EN AÑOS	5
			PROPONENTES PLURALES	5
9		EXPERIENCIA DEL EQUIPO DE TRABAJO	SELECCIÓN DEL EQUIPO A EVALUAR	5
			CRITERIOS DE EVALUACIÓN	1
10		FORMACIÓN Y PUBLICACIONES DEL EQUIPO DE TRABAJO	FORMACIÓN ACADÉMICA Y LAS PUBLICACIONES TÉCNICAS Y CIENTÍFICAS DEL EQUIPO DE TRABAJO	3
				2.73

ANEXOS

I.	ENTIDAD

ALCALDÍA MUNICPIO DE YOPAL

II.	CONTRATACIÓN EN EL AÑO			
LICITACIÓN PÚBLICA				
TOTALES	No. PROCESOS DEL AÑO	1		
	No. CONTRATOS DEL AÑO	1		
	Σ PRESUPUESTO OFICIAL*	$ 30,409		
	ESTADO DE LOS PROCESOS (INCLUYE MÓDULOS Y/O GRUPOS)	EN CURSO	DESCARTADO	ADJUDICADO
		-	-	1
	PROCESOS CON 1 OFERENTE	1	100.0%	
	PROCESOS CON 2 O 3 OFERENTES	0	0.0%	
	PROCESOS CON MÁS DE 4 OFERENTES	0	0.0%	
CONCURSO DE MÉRITOS ABIERTO				
TOTALES	No. PROCESOS DEL AÑO	-		
	No. CONTRATOS DEL AÑO	-		
	Σ PRESUPUESTO OFICIAL*	$ 0		
	ESTADO DE LOS PROCESOS (INCLUYE MÓDULOS Y/O GRUPOS)	EN CURSO	DESCARTADO	ADJUDICADO
		-	-	-
	PROCESOS CON 1 OFERENTE	0	0.0%	
	PROCESOS CON 2 O 3 OFERENTES	0	0.0%	
	PROCESOS CON MÁS DE 4 OFERENTES	0	0.0%	

* Cifras en millones de pesos.

La Alcaldía del Municipio de Yopal durante la vigencia 2018, no adelantó procesos de Concurso de Méritos relacionados con infraestructura de transporte a través de las plataformas Secop I y Secop II.

III. CALIFICACIÓN POR MODALIDAD DE SELECCIÓN

LICITACIÓN PÚBLICA

1	CRONOGRAMA		FIJAR TIEMPO SUFICIENTE ENTRE APERTURA Y CIERRE	2
2	FORMA DE PAGO		ANTICIPO / PAGO ANTICIPADO	5
			IMPREVISTOS	5
3	REQUISITOS HABILITANTES	EXPERIENCIA	ALCANCE	1
			CÓDIGOS DEL CLASIFICADOR UNSPC	1
			PROPORCIONALIDAD Y No. CONTRATOS	3
			ACTIVIDADES Y CANTIDADES DE OBRA ESPECÍFICAS	1
			LIMITACIÓN EN AÑOS	5
			PROPONENTES PLURALES	5
4		CAPACIDAD FINANCIERA	LIQUIDEZ	1
			ENDEUDAMIENTO	1
			RAZÓN DE COBERTURA DE INTERESES	1
			CAPITAL DE TRABAJO	5
			PATRIMONIO	5
			PROPONENTES PLURALES	5
5		CAPACIDAD ORGANIZACIONAL	ROE	3
			ROA	1
			PROPONENTES PLURALES	5
6		PERSONAL Y EQUIPOS	ACREDITACIÓN DE PERSONAL Y EQUIPOS	1
7	ELEMENTOS DE PONDERACIÓN	OFERTA ECONÓMICA	FECHA PARA DETERMINAR EL MÉTODO DE EVALUACIÓN	5
		FACTOR DE CALIDAD	CONDICIONES INHERENTES A LA OBRA A CONTRATAR	1
				2.45

CONCURSO DE MÉRITOS ABIERTO

1	CRONOGRAMA		FIJAR TIEMPO SUFICIENTE ENTRE APERTURA Y CIERRE	
2	VALOR ESTIMADO DEL CONTRATO		FACTOR MULTIPLICADOR	
3	FORMA DE PAGO		ANTICIPO / PAGO ANTICIPADO	
			POR PORDUCTO / PAGO MENSUAL	
4	REQUISITOS HABILITANTES	EXPERIENCIA	ALCANCE	
			CÓDIGOS DEL CLASIFICADOR UNSPC	
			PROPORCIONALIDAD Y No. CONTRATOS	
			ACTIVIDADES Y CANTIDADES ESPECÍFICAS	
			LIMITACIÓN EN AÑOS	
			PROPONENTES PLURALES	
5		CAPACIDAD FINANCIERA	LIQUIDEZ	
			ENDEUDAMIENTO	
			RAZÓN DE COBERTURA DE INTERESES	
			CAPITAL DE TRABAJO	
			PATRIMONIO	
			PROPONENTES PLURALES	
6		CAPACIDAD ORGANIZACIONAL	ROE	
			ROA	
			PROPONENTES PLURALES	
7		PERSONAL	ACREDITACIÓN DE PERSONAL	
8	ELEMENTOS DE PONDERACIÓN	EXPERIENCIA DEL PROPONENTE	ALCANCE	
			CÓDIGOS DEL CLASIFICADOR UNSPC	
			PROPORCIONALIDAD Y No. CONTRATOS	
			ACTIVIDADES Y CANTIDADES ESPECÍFICAS	
			LIMITACIÓN EN AÑOS	
			PROPONENTES PLURALES	
9		EXPERIENCIA DEL EQUIPO DE TRABAJO	SELECCIÓN DEL EQUIPO A EVALUAR	
			CRITERIOS DE EVALUACIÓN	
10		FORMACIÓN Y PUBLICACIONES DEL EQUIPO DE TRABAJO	FORMACIÓN ACADÉMICA Y LAS PUBLICACIONES TÉCNICAS Y CIENTÍFICAS DEL EQUIPO DE TRABAJO	

ANEXOS

I.	ENTIDAD

GOBERNACIÓN DE GUAINÍA

II.	CONTRATACIÓN EN EL AÑO		
LICITACIÓN PÚBLICA			
TOTALES	No. PROCESOS DEL AÑO	3	
	No. CONTRATOS DEL AÑO	3	
	Σ PRESUPUESTO OFICIAL*	$ 6,902	
	ESTADO DE LOS PROCESOS (INCLUYE MÓDULOS Y/O GRUPOS)	EN CURSO	DESCARTADO	ADJUDICADO
		-	-	3
	PROCESOS CON 1 OFERENTE	3	100.0%
	PROCESOS CON 2 O 3 OFERENTES	0	0.0%
	PROCESOS CON MÁS DE 4 OFERENTES	0	0.0%
CONCURSO DE MÉRITOS ABIERTO			
TOTALES	No. PROCESOS DEL AÑO	2	
	No. CONTRATOS DEL AÑO	2	
	Σ PRESUPUESTO OFICIAL*	$ 1,031	
	ESTADO DE LOS PROCESOS (INCLUYE MÓDULOS Y/O GRUPOS)	EN CURSO	DESCARTADO	ADJUDICADO
		-	-	2
	PROCESOS CON 1 OFERENTE	2	100.0%
	PROCESOS CON 2 O 3 OFERENTES	0	0.0%
	PROCESOS CON MÁS DE 4 OFERENTES	0	0.0%

* Cifras en millones de pesos.

III. CALIFICACIÓN POR MODALIDAD DE SELECCIÓN

LICITACIÓN PÚBLICA

1	CRONOGRAMA		FIJAR TIEMPO SUFICIENTE ENTRE APERTURA Y CIERRE	3
2	FORMA DE PAGO		ANTICIPO / PAGO ANTICIPADO	5
			IMPREVISTOS	5
3	REQUISITOS HABILITANTES	EXPERIENCIA	ALCANCE	1
			CÓDIGOS DEL CLASIFICADOR UNSPC	1
			PROPORCIONALIDAD Y No. CONTRATOS	1
			ACTIVIDADES Y CANTIDADES DE OBRA ESPECÍFICAS	1
			LIMITACIÓN EN AÑOS	5
			PROPONENTES PLURALES	5
4		CAPACIDAD FINANCIERA	LIQUIDEZ	1
			ENDEUDAMIENTO	1
			RAZÓN DE COBERTURA DE INTERESES	1
			CAPITAL DE TRABAJO	5
			PATRIMONIO	5
			PROPONENTES PLURALES	5
5		CAPACIDAD ORGANIZACIONAL	ROE	1
			ROA	1
			PROPONENTES PLURALES	5
6		PERSONAL Y EQUIPOS	ACREDITACIÓN DE PERSONAL Y EQUIPOS	1
7	ELEMENTOS DE PONDERACIÓN	OFERTA ECONÓMICA	FECHA PARA DETERMINAR EL MÉTODO DE EVALUACIÓN	1
		FACTOR DE CALIDAD	CONDICIONES INHERENTES A LA OBRA A CONTRATAR	1
				2.03

CONCURSO DE MÉRITOS ABIERTO

1	CRONOGRAMA		FIJAR TIEMPO SUFICIENTE ENTRE APERTURA Y CIERRE	2
2	VALOR ESTIMADO DEL CONTRATO		FACTOR MULTIPLICADOR	1
3	FORMA DE PAGO		ANTICIPO / PAGO ANTICIPADO	5
			POR PORDUCTO / PAGO MENSUAL	1
4	REQUISITOS HABILITANTES	EXPERIENCIA	ALCANCE	1
			CÓDIGOS DEL CLASIFICADOR UNSPC	1
			PROPORCIONALIDAD Y No. CONTRATOS	3
			ACTIVIDADES Y CANTIDADES ESPECÍFICAS	1
			LIMITACIÓN EN AÑOS	5
			PROPONENTES PLURALES	5
5		CAPACIDAD FINANCIERA	LIQUIDEZ	1
			ENDEUDAMIENTO	1
			RAZÓN DE COBERTURA DE INTERESES	3
			CAPITAL DE TRABAJO	5
			PATRIMONIO	5
			PROPONENTES PLURALES	5
6		CAPACIDAD ORGANIZACIONAL	ROE	3
			ROA	1
			PROPONENTES PLURALES	5
7		PERSONAL	ACREDITACIÓN DE PERSONAL	5
8	ELEMENTOS DE PONDERACIÓN	EXPERIENCIA DEL PROPONENTE	ALCANCE	1
			CÓDIGOS DEL CLASIFICADOR UNSPC	1
			PROPORCIONALIDAD Y No. CONTRATOS	1
			ACTIVIDADES Y CANTIDADES ESPECÍFICAS	5
			LIMITACIÓN EN AÑOS	5
			PROPONENTES PLURALES	5
9		EXPERIENCIA DEL EQUIPO DE TRABAJO	SELECCIÓN DEL EQUIPO A EVALUAR	5
			CRITERIOS DE EVALUACIÓN	1
10		FORMACIÓN Y PUBLICACIONES DEL EQUIPO DE TRABAJO	FORMACIÓN ACADÉMICA Y LAS PUBLICACIONES TÉCNICAS Y CIENTÍFICAS DEL EQUIPO DE TRABAJO	5
				2.68

ANEXOS

I.	ENTIDAD

ALCALDÍA MUNICIPIO DE INIRÍDA

II. CONTRATACIÓN EN EL AÑO

LICITACIÓN PÚBLICA

TOTALES				
	No. PROCESOS DEL AÑO	1		
	No. CONTRATOS DEL AÑO	1		
	Σ PRESUPUESTO OFICIAL*	$ 908		
	ESTADO DE LOS PROCESOS (INCLUYE MÓDULOS Y/O GRUPOS)	EN CURSO	DESCARTADO	ADJUDICADO
		-	-	1
	PROCESOS CON 1 OFERENTE	1	100.0%	
	PROCESOS CON 2 O 3 OFERENTES	0	0.0%	
	PROCESOS CON MÁS DE 4 OFERENTES	0	0.0%	

CONCURSO DE MÉRITOS ABIERTO

TOTALES				
	No. PROCESOS DEL AÑO	1		
	No. CONTRATOS DEL AÑO	1		
	Σ PRESUPUESTO OFICIAL*	$ 54		
	ESTADO DE LOS PROCESOS (INCLUYE MÓDULOS Y/O GRUPOS)	EN CURSO	DESCARTADO	ADJUDICADO
		-	-	1
	PROCESOS CON 1 OFERENTE	1	100.0%	
	PROCESOS CON 2 O 3 OFERENTES	0	0.0%	
	PROCESOS CON MÁS DE 4 OFERENTES	0	0.0%	

* Cifras en millones de pesos.

III. CALIFICACIÓN POR MODALIDAD DE SELECCIÓN

LICITACIÓN PÚBLICA

1	CRONOGRAMA		FIJAR TIEMPO SUFICIENTE ENTRE APERTURA Y CIERRE	2
2	FORMA DE PAGO		ANTICIPO / PAGO ANTICIPADO	1
			IMPREVISTOS	5
3	REQUISITOS HABILITANTES	EXPERIENCIA	ALCANCE	1
			CÓDIGOS DEL CLASIFICADOR UNSPC	1
			PROPORCIONALIDAD Y No. CONTRATOS	1
			ACTIVIDADES Y CANTIDADES DE OBRA ESPECÍFICAS	1
			LIMITACIÓN EN AÑOS	1
			PROPONENTES PLURALES	1
4		CAPACIDAD FINANCIERA	LIQUIDEZ	1
			ENDEUDAMIENTO	1
			RAZÓN DE COBERTURA DE INTERESES	1
			CAPITAL DE TRABAJO	5
			PATRIMONIO	5
			PROPONENTES PLURALES	5
5		CAPACIDAD ORGANIZACIONAL	ROE	1
			ROA	1
			PROPONENTES PLURALES	5
6		PERSONAL Y EQUIPOS	ACREDITACIÓN DE PERSONAL Y EQUIPOS	1
7	ELEMENTOS DE PONDERACIÓN	OFERTA ECONÓMICA	FECHA PARA DETERMINAR EL MÉTODO DE EVALUACIÓN	1
		FACTOR DE CALIDAD	CONDICIONES INHERENTES A LA OBRA A CONTRATAR	1
				1.55

CONCURSO DE MÉRITOS ABIERTO

1	CRONOGRAMA		FIJAR TIEMPO SUFICIENTE ENTRE APERTURA Y CIERRE	2
2	VALOR ESTIMADO DEL CONTRATO		FACTOR MULTIPLICADOR	5
3	FORMA DE PAGO		ANTICIPO / PAGO ANTICIPADO	5
			POR PORDUCTO / PAGO MENSUAL	1
4	REQUISITOS HABILITANTES	EXPERIENCIA	ALCANCE	5
			CÓDIGOS DEL CLASIFICADOR UNSPC	1
			PROPORCIONALIDAD Y No. CONTRATOS	3
			ACTIVIDADES Y CANTIDADES ESPECÍFICAS	5
			LIMITACIÓN EN AÑOS	5
			PROPONENTES PLURALES	1
5		CAPACIDAD FINANCIERA	LIQUIDEZ	1
			ENDEUDAMIENTO	1
			RAZÓN DE COBERTURA DE INTERESES	1
			CAPITAL DE TRABAJO	5
			PATRIMONIO	5
			PROPONENTES PLURALES	5
6		CAPACIDAD ORGANIZACIONAL	ROE	3
			ROA	1
			PROPONENTES PLURALES	5
7		PERSONAL	ACREDITACIÓN DE PERSONAL	1
8	ELEMENTOS DE PONDERACIÓN	EXPERIENCIA DEL PROPONENTE	ALCANCE	1
			CÓDIGOS DEL CLASIFICADOR UNSPC	1
			PROPORCIONALIDAD Y No. CONTRATOS	1
			ACTIVIDADES Y CANTIDADES ESPECÍFICAS	5
			LIMITACIÓN EN AÑOS	5
			PROPONENTES PLURALES	1
9		EXPERIENCIA DEL EQUIPO DE TRABAJO	SELECCIÓN DEL EQUIPO A EVALUAR	5
			CRITERIOS DE EVALUACIÓN	1
10		FORMACIÓN Y PUBLICACIONES DEL EQUIPO DE TRABAJO	FORMACIÓN ACADÉMICA Y LAS PUBLICACIONES TÉCNICAS Y CIENTÍFICAS DEL EQUIPO DE TRABAJO	1
				2.86

ANEXOS

I.	ENTIDAD
	GOBERNACIÓN DE GUAVIARE

II. CONTRATACIÓN EN EL AÑO

LICITACIÓN PÚBLICA

TOTALES				
	No. PROCESOS DEL AÑO	4		
	No. CONTRATOS DEL AÑO	4		
	Σ PRESUPUESTO OFICIAL*	$ 11,811		
	ESTADO DE LOS PROCESOS (INCLUYE MÓDULOS Y/O GRUPOS)	EN CURSO	DESCARTADO	ADJUDICADO
		-	-	4
	PROCESOS CON 1 OFERENTE	4	100.0%	
	PROCESOS CON 2 O 3 OFERENTES	0	0.0%	
	PROCESOS CON MÁS DE 4 OFERENTES	0	0.0%	

CONCURSO DE MÉRITOS ABIERTO

TOTALES				
	No. PROCESOS DEL AÑO	3		
	No. CONTRATOS DEL AÑO	3		
	Σ PRESUPUESTO OFICIAL*	$ 489		
	ESTADO DE LOS PROCESOS (INCLUYE MÓDULOS Y/O GRUPOS)	EN CURSO	DESCARTADO	ADJUDICADO
		-	-	3
	PROCESOS CON 1 OFERENTE	3	100.0%	
	PROCESOS CON 2 O 3 OFERENTES	0	0.0%	
	PROCESOS CON MÁS DE 4 OFERENTES	0	0.0%	

* Cifras en millones de pesos.

III. CALIFICACIÓN POR MODALIDAD DE SELECCIÓN

LICITACIÓN PÚBLICA

1	CRONOGRAMA		FIJAR TIEMPO SUFICIENTE ENTRE APERTURA Y CIERRE	3
2	FORMA DE PAGO		ANTICIPO / PAGO ANTICIPADO	5
			IMPREVISTOS	5
3	REQUISITOS HABILITANTES	EXPERIENCIA	ALCANCE	1
			CÓDIGOS DEL CLASIFICADOR UNSPC	1
			PROPORCIONALIDAD Y No. CONTRATOS	3
			ACTIVIDADES Y CANTIDADES DE OBRA ESPECÍFICAS	1
			LIMITACIÓN EN AÑOS	1
			PROPONENTES PLURALES	5
4		CAPACIDAD FINANCIERA	LIQUIDEZ	1
			ENDEUDAMIENTO	3
			RAZÓN DE COBERTURA DE INTERESES	1
			CAPITAL DE TRABAJO	5
			PATRIMONIO	1
			PROPONENTES PLURALES	5
5		CAPACIDAD ORGANIZACIONAL	ROE	1
			ROA	1
			PROPONENTES PLURALES	5
6		PERSONAL Y EQUIPOS	ACREDITACIÓN DE PERSONAL Y EQUIPOS	1
7	ELEMENTOS DE PONDERACIÓN	OFERTA ECONÓMICA	FECHA PARA DETERMINAR EL MÉTODO DE EVALUACIÓN	1
		FACTOR DE CALIDAD	CONDICIONES INHERENTES A LA OBRA A CONTRATAR	1
				1.92

CONCURSO DE MÉRITOS ABIERTO

1	CRONOGRAMA		FIJAR TIEMPO SUFICIENTE ENTRE APERTURA Y CIERRE	3
2	VALOR ESTIMADO DEL CONTRATO		FACTOR MULTIPLICADOR	1
3	FORMA DE PAGO		ANTICIPO / PAGO ANTICIPADO	5
			POR PORDUCTO / PAGO MENSUAL	3
4	REQUISITOS HABILITANTES	EXPERIENCIA	ALCANCE	1
			CÓDIGOS DEL CLASIFICADOR UNSPC	1
			PROPORCIONALIDAD Y No. CONTRATOS	3
			ACTIVIDADES Y CANTIDADES ESPECÍFICAS	5
			LIMITACIÓN EN AÑOS	5
			PROPONENTES PLURALES	5
5		CAPACIDAD FINANCIERA	LIQUIDEZ	1
			ENDEUDAMIENTO	1
			RAZÓN DE COBERTURA DE INTERESES	1
			CAPITAL DE TRABAJO	3
			PATRIMONIO	1
			PROPONENTES PLURALES	5
6		CAPACIDAD ORGANIZACIONAL	ROE	2
			ROA	3
			PROPONENTES PLURALES	5
7		PERSONAL	ACREDITACIÓN DE PERSONAL	5
8	ELEMENTOS DE PONDERACIÓN	EXPERIENCIA DEL PROPONENTE	ALCANCE	1
			CÓDIGOS DEL CLASIFICADOR UNSPC	1
			PROPORCIONALIDAD Y No. CONTRATOS	1
			ACTIVIDADES Y CANTIDADES ESPECÍFICAS	5
			LIMITACIÓN EN AÑOS	5
			PROPONENTES PLURALES	5
9		EXPERIENCIA DEL EQUIPO DE TRABAJO	SELECCIÓN DEL EQUIPO A EVALUAR	5
			CRITERIOS DE EVALUACIÓN	1
10		FORMACIÓN Y PUBLICACIONES DEL EQUIPO DE TRABAJO	FORMACIÓN ACADÉMICA Y LAS PUBLICACIONES TÉCNICAS Y CIENTÍFICAS DEL EQUIPO DE TRABAJO	4
				2.61

ANEXOS

I. ENTIDAD

GOBERNACIÓN DEL HUILA

II. CONTRATACIÓN EN EL AÑO

LICITACIÓN PÚBLICA

TOTALES	No. PROCESOS DEL AÑO	3		
	No. CONTRATOS DEL AÑO	3		
	Σ PRESUPUESTO OFICIAL*	$ 55,437		
	ESTADO DE LOS PROCESOS (INCLUYE MÓDULOS Y/O GRUPOS)	EN CURSO	DESCARTADO	ADJUDICADO
		-	-	3
	PROCESOS CON 1 OFERENTE	3	100.0%	
	PROCESOS CON 2 O 3 OFERENTES	0	0.0%	
	PROCESOS CON MÁS DE 4 OFERENTES	0	0.0%	

CONCURSO DE MÉRITOS ABIERTO

TOTALES	No. PROCESOS DEL AÑO	7		
	No. CONTRATOS DEL AÑO	7		
	Σ PRESUPUESTO OFICIAL*	$ 6,046		
	ESTADO DE LOS PROCESOS (INCLUYE MÓDULOS Y/O GRUPOS)	EN CURSO	DESCARTADO	ADJUDICADO
		-	2	5
	PROCESOS CON 1 OFERENTE	5	100.0%	
	PROCESOS CON 2 O 3 OFERENTES	0	0.0%	
	PROCESOS CON MÁS DE 4 OFERENTES	0	0.0%	

* Cifras en millones de pesos.

III. CALIFICACIÓN POR MODALIDAD DE SELECCIÓN

LICITACIÓN PÚBLICA

1	CRONOGRAMA		FIJAR TIEMPO SUFICIENTE ENTRE APERTURA Y CIERRE	2
2	FORMA DE PAGO		ANTICIPO / PAGO ANTICIPADO	5
			IMPREVISTOS	5
3	REQUISITOS HABILITANTES	EXPERIENCIA	ALCANCE	1
			CÓDIGOS DEL CLASIFICADOR UNSPC	1
			PROPORCIONALIDAD Y No. CONTRATOS	3
			ACTIVIDADES Y CANTIDADES DE OBRA ESPECÍFICAS	1
			LIMITACIÓN EN AÑOS	5
			PROPONENTES PLURALES	5
4		CAPACIDAD FINANCIERA	LIQUIDEZ	1
			ENDEUDAMIENTO	3
			RAZÓN DE COBERTURA DE INTERESES	1
			CAPITAL DE TRABAJO	3
			PATRIMONIO	1
			PROPONENTES PLURALES	5
5		CAPACIDAD ORGANIZACIONAL	ROE	1
			ROA	1
			PROPONENTES PLURALES	5
6		PERSONAL Y EQUIPOS	ACREDITACIÓN DE PERSONAL Y EQUIPOS	1
7	ELEMENTOS DE PONDERACIÓN	OFERTA ECONÓMICA	FECHA PARA DETERMINAR EL MÉTODO DE EVALUACIÓN	1
		FACTOR DE CALIDAD	CONDICIONES INHERENTES A LA OBRA A CONTRATAR	1
				1.93

CONCURSO DE MÉRITOS ABIERTO

1	CRONOGRAMA		FIJAR TIEMPO SUFICIENTE ENTRE APERTURA Y CIERRE	2
2	VALOR ESTIMADO DEL CONTRATO		FACTOR MULTIPLICADOR	1
3	FORMA DE PAGO		ANTICIPO / PAGO ANTICIPADO	5
			POR PORDUCTO / PAGO MENSUAL	1
4	REQUISITOS HABILITANTES	EXPERIENCIA	ALCANCE	1
			CÓDIGOS DEL CLASIFICADOR UNSPC	1
			PROPORCIONALIDAD Y No. CONTRATOS	3
			ACTIVIDADES Y CANTIDADES ESPECÍFICAS	1
			LIMITACIÓN EN AÑOS	5
			PROPONENTES PLURALES	5
5		CAPACIDAD FINANCIERA	LIQUIDEZ	3
			ENDEUDAMIENTO	3
			RAZÓN DE COBERTURA DE INTERESES	1
			CAPITAL DE TRABAJO	1
			PATRIMONIO	1
			PROPONENTES PLURALES	5
6		CAPACIDAD ORGANIZACIONAL	ROE	1
			ROA	1
			PROPONENTES PLURALES	5
7		PERSONAL	ACREDITACIÓN DE PERSONAL	5
8	ELEMENTOS DE PONDERACIÓN	EXPERIENCIA DEL PROPONENTE	ALCANCE	5
			CÓDIGOS DEL CLASIFICADOR UNSPC	1
			PROPORCIONALIDAD Y No. CONTRATOS	1
			ACTIVIDADES Y CANTIDADES ESPECÍFICAS	1
			LIMITACIÓN EN AÑOS	5
			PROPONENTES PLURALES	5
9		EXPERIENCIA DEL EQUIPO DE TRABAJO	SELECCIÓN DEL EQUIPO A EVALUAR	1
			CRITERIOS DE EVALUACIÓN	1
10		FORMACIÓN Y PUBLICACIONES DEL EQUIPO DE TRABAJO	FORMACIÓN ACADÉMICA Y LAS PUBLICACIONES TÉCNICAS Y CIENTÍFICAS DEL EQUIPO DE TRABAJO	1
				2.10

ANEXOS

I.	ENTIDAD
	ALCALDÍA MUNICIPIO DE NEIVA

II. CONTRATACIÓN EN EL AÑO

LICITACIÓN PÚBLICA

TOTALES	No. PROCESOS DEL AÑO	1		
	No. CONTRATOS DEL AÑO	1		
	Σ PRESUPUESTO OFICIAL*	$ 764		
	ESTADO DE LOS PROCESOS (INCLUYE MÓDULOS Y/O GRUPOS)	EN CURSO	DESCARTADO	ADJUDICADO
		-	-	1
	PROCESOS CON 1 OFERENTE	0	0.0%	
	PROCESOS CON 2 O 3 OFERENTES	0	0.0%	
	PROCESOS CON MÁS DE 4 OFERENTES	1	100.0%	

CONCURSO DE MÉRITOS ABIERTO

TOTALES	No. PROCESOS DEL AÑO	1		
	No. CONTRATOS DEL AÑO	1		
	Σ PRESUPUESTO OFICIAL*	$ 243		
	ESTADO DE LOS PROCESOS (INCLUYE MÓDULOS Y/O GRUPOS)	EN CURSO	DESCARTADO	ADJUDICADO
		-	-	1
	PROCESOS CON 1 OFERENTE	0	0.0%	
	PROCESOS CON 2 O 3 OFERENTES	0	0.0%	
	PROCESOS CON MÁS DE 4 OFERENTES	1	100.0%	

* Cifras en millones de pesos.

III. CALIFICACIÓN POR MODALIDAD DE SELECCIÓN

LICITACIÓN PÚBLICA

1	CRONOGRAMA		FIJAR TIEMPO SUFICIENTE ENTRE APERTURA Y CIERRE	4
2	FORMA DE PAGO		ANTICIPO / PAGO ANTICIPADO	5
			IMPREVISTOS	5
3	REQUISITOS HABILITANTES	EXPERIENCIA	ALCANCE	5
			CÓDIGOS DEL CLASIFICADOR UNSPC	5
			PROPORCIONALIDAD Y No. CONTRATOS	3
			ACTIVIDADES Y CANTIDADES DE OBRA ESPECÍFICAS	5
			LIMITACIÓN EN AÑOS	5
			PROPONENTES PLURALES	5
4		CAPACIDAD FINANCIERA	LIQUIDEZ	1
			ENDEUDAMIENTO	1
			RAZÓN DE COBERTURA DE INTERESES	3
			CAPITAL DE TRABAJO	5
			PATRIMONIO	5
			PROPONENTES PLURALES	5
5		CAPACIDAD ORGANIZACIONAL	ROE	3
			ROA	1
			PROPONENTES PLURALES	5
6		PERSONAL Y EQUIPOS	ACREDITACIÓN DE PERSONAL Y EQUIPOS	5
7	ELEMENTOS DE PONDERACIÓN	OFERTA ECONÓMICA	FECHA PARA DETERMINAR EL MÉTODO DE EVALUACIÓN	1
		FACTOR DE CALIDAD	CONDICIONES INHERENTES A LA OBRA A CONTRATAR	1
				3.16

CONCURSO DE MÉRITOS ABIERTO

1	CRONOGRAMA		FIJAR TIEMPO SUFICIENTE ENTRE APERTURA Y CIERRE	1
2	VALOR ESTIMADO DEL CONTRATO		FACTOR MULTIPLICADOR	1
3	FORMA DE PAGO		ANTICIPO / PAGO ANTICIPADO	1
			POR PORDUCTO / PAGO MENSUAL	5
4	REQUISITOS HABILITANTES	EXPERIENCIA	ALCANCE	1
			CÓDIGOS DEL CLASIFICADOR UNSPC	5
			PROPORCIONALIDAD Y No. CONTRATOS	3
			ACTIVIDADES Y CANTIDADES ESPECÍFICAS	5
			LIMITACIÓN EN AÑOS	5
			PROPONENTES PLURALES	5
5		CAPACIDAD FINANCIERA	LIQUIDEZ	5
			ENDEUDAMIENTO	3
			RAZÓN DE COBERTURA DE INTERESES	1
			CAPITAL DE TRABAJO	5
			PATRIMONIO	5
			PROPONENTES PLURALES	5
6		CAPACIDAD ORGANIZACIONAL	ROE	5
			ROA	3
			PROPONENTES PLURALES	5
7		PERSONAL	ACREDITACIÓN DE PERSONAL	1
8	ELEMENTOS DE PONDERACIÓN	EXPERIENCIA DEL PROPONENTE	ALCANCE	1
			CÓDIGOS DEL CLASIFICADOR UNSPC	5
			PROPORCIONALIDAD Y No. CONTRATOS	3
			ACTIVIDADES Y CANTIDADES ESPECÍFICAS	5
			LIMITACIÓN EN AÑOS	5
			PROPONENTES PLURALES	5
9		EXPERIENCIA DEL EQUIPO DE TRABAJO	SELECCIÓN DEL EQUIPO A EVALUAR	5
			CRITERIOS DE EVALUACIÓN	1
10		FORMACIÓN Y PUBLICACIONES DEL EQUIPO DE TRABAJO	FORMACIÓN ACADÉMICA Y LAS PUBLICACIONES TÉCNICAS Y CIENTÍFICAS DEL EQUIPO DE TRABAJO	1
				3.46

ANEXOS

I.	ENTIDAD

AGENCIA PARA LA INFRAESTRUCTURA DEL META (AIM)

II. CONTRATACIÓN EN EL AÑO

LICITACIÓN PÚBLICA

TOTALES				
	No. PROCESOS DEL AÑO	4		
	No. CONTRATOS DEL AÑO	4		
	Σ PRESUPUESTO OFICIAL*	$ 272,953		
	ESTADO DE LOS PROCESOS (INCLUYE MÓDULOS Y/O GRUPOS)	EN CURSO	DESCARTADO	ADJUDICADO
		-	-	4
	PROCESOS CON 1 OFERENTE	0	0.0%	
	PROCESOS CON 2 O 3 OFERENTES	3	75.0%	
	PROCESOS CON MÁS DE 4 OFERENTES	1	25.0%	

CONCURSO DE MÉRITOS ABIERTO

TOTALES				
	No. PROCESOS DEL AÑO	3		
	No. CONTRATOS DEL AÑO	3		
	Σ PRESUPUESTO OFICIAL*	$ 15,439		
	ESTADO DE LOS PROCESOS (INCLUYE MÓDULOS Y/O GRUPOS)	EN CURSO	DESCARTADO	ADJUDICADO
		-	-	3
	PROCESOS CON 1 OFERENTE	1	33.3%	
	PROCESOS CON 2 O 3 OFERENTES	1	33.3%	
	PROCESOS CON MÁS DE 4 OFERENTES	1	33.3%	

* Cifras en millones de pesos.

III. CALIFICACIÓN POR MODALIDAD DE SELECCIÓN

LICITACIÓN PÚBLICA

1	CRONOGRAMA		FIJAR TIEMPO SUFICIENTE ENTRE APERTURA Y CIERRE	5
2	FORMA DE PAGO		ANTICIPO / PAGO ANTICIPADO	1
			IMPREVISTOS	5
3	REQUISITOS HABILITANTES	EXPERIENCIA	ALCANCE	1
			CÓDIGOS DEL CLASIFICADOR UNSPC	1
			PROPORCIONALIDAD Y No. CONTRATOS	5
			ACTIVIDADES Y CANTIDADES DE OBRA ESPECÍFICAS	5
			LIMITACIÓN EN AÑOS	5
			PROPONENTES PLURALES	1
4		CAPACIDAD FINANCIERA	LIQUIDEZ	3
			ENDEUDAMIENTO	1
			RAZÓN DE COBERTURA DE INTERESES	3
			CAPITAL DE TRABAJO	5
			PATRIMONIO	5
			PROPONENTES PLURALES	5
5		CAPACIDAD ORGANIZACIONAL	ROE	5
			ROA	2
			PROPONENTES PLURALES	5
6		PERSONAL Y EQUIPOS	ACREDITACIÓN DE PERSONAL Y EQUIPOS	5
7	ELEMENTOS DE PONDERACIÓN	OFERTA ECONÓMICA	FECHA PARA DETERMINAR EL MÉTODO DE EVALUACIÓN	1
		FACTOR DE CALIDAD	CONDICIONES INHERENTES A LA OBRA A CONTRATAR	1
				2.87

CONCURSO DE MÉRITOS ABIERTO

1	CRONOGRAMA		FIJAR TIEMPO SUFICIENTE ENTRE APERTURA Y CIERRE	3
2	VALOR ESTIMADO DEL CONTRATO		FACTOR MULTIPLICADOR	5
3	FORMA DE PAGO		ANTICIPO / PAGO ANTICIPADO	1
			POR PORDUCTO / PAGO MENSUAL	1
4	REQUISITOS HABILITANTES	EXPERIENCIA	ALCANCE	5
			CÓDIGOS DEL CLASIFICADOR UNSPC	1
			PROPORCIONALIDAD Y No. CONTRATOS	4
			ACTIVIDADES Y CANTIDADES ESPECÍFICAS	5
			LIMITACIÓN EN AÑOS	5
			PROPONENTES PLURALES	1
5		CAPACIDAD FINANCIERA	LIQUIDEZ	1
			ENDEUDAMIENTO	1
			RAZÓN DE COBERTURA DE INTERESES	3
			CAPITAL DE TRABAJO	5
			PATRIMONIO	5
			PROPONENTES PLURALES	5
6		CAPACIDAD ORGANIZACIONAL	ROE	5
			ROA	3
			PROPONENTES PLURALES	5
7		PERSONAL	ACREDITACIÓN DE PERSONAL	5
8	ELEMENTOS DE PONDERACIÓN	EXPERIENCIA DEL PROPONENTE	ALCANCE	5
			CÓDIGOS DEL CLASIFICADOR UNSPC	1
			PROPORCIONALIDAD Y No. CONTRATOS	1
			ACTIVIDADES Y CANTIDADES ESPECÍFICAS	5
			LIMITACIÓN EN AÑOS	5
			PROPONENTES PLURALES	1
9		EXPERIENCIA DEL EQUIPO DE TRABAJO	SELECCIÓN DEL EQUIPO A EVALUAR	1
			CRITERIOS DE EVALUACIÓN	3
10		FORMACIÓN Y PUBLICACIONES DEL EQUIPO DE TRABAJO	FORMACIÓN ACADÉMICA Y LAS PUBLICACIONES TÉCNICAS Y CIENTÍFICAS DEL EQUIPO DE TRABAJO	3
				3.33

ANEXOS

I.	ENTIDAD
	ALCALDÍA MUNICIPIO DE VILLAVICENCIO

II. CONTRATACIÓN EN EL AÑO

LICITACIÓN PÚBLICA

TOTALES				
	No. PROCESOS DEL AÑO	11		
	No. CONTRATOS DEL AÑO	11		
	Σ PRESUPUESTO OFICIAL*	$ 43,787		
	ESTADO DE LOS PROCESOS (INCLUYE MÓDULOS Y/O GRUPOS)	EN CURSO	DESCARTADO	ADJUDICADO
		-	2	9
	PROCESOS CON 1 OFERENTE	9	100.0%	
	PROCESOS CON 2 O 3 OFERENTES	0	0.0%	
	PROCESOS CON MÁS DE 4 OFERENTES	0	0.0%	

CONCURSO DE MÉRITOS ABIERTO

TOTALES				
	No. PROCESOS DEL AÑO	9		
	No. CONTRATOS DEL AÑO	9		
	Σ PRESUPUESTO OFICIAL*	$ 2,869		
	ESTADO DE LOS PROCESOS (INCLUYE MÓDULOS Y/O GRUPOS)	EN CURSO	DESCARTADO	ADJUDICADO
		-	1	8
	PROCESOS CON 1 OFERENTE	8	100.0%	
	PROCESOS CON 2 O 3 OFERENTES	0	0.0%	
	PROCESOS CON MÁS DE 4 OFERENTES	0	0.0%	

* Cifras en millones de pesos.

III. CALIFICACIÓN POR MODALIDAD DE SELECCIÓN

LICITACIÓN PÚBLICA

1	CRONOGRAMA		FIJAR TIEMPO SUFICIENTE ENTRE APERTURA Y CIERRE	3
2	FORMA DE PAGO		ANTICIPO / PAGO ANTICIPADO	5
			IMPREVISTOS	5
3	REQUISITOS HABILITANTES	EXPERIENCIA	ALCANCE	1
			CÓDIGOS DEL CLASIFICADOR UNSPC	1
			PROPORCIONALIDAD Y No. CONTRATOS	3
			ACTIVIDADES Y CANTIDADES DE OBRA ESPECÍFICAS	1
			LIMITACIÓN EN AÑOS	5
			PROPONENTES PLURALES	5
4		CAPACIDAD FINANCIERA	LIQUIDEZ	1
			ENDEUDAMIENTO	1
			RAZÓN DE COBERTURA DE INTERESES	1
			CAPITAL DE TRABAJO	5
			PATRIMONIO	5
			PROPONENTES PLURALES	5
5		CAPACIDAD ORGANIZACIONAL	ROE	1
			ROA	1
			PROPONENTES PLURALES	5
6		PERSONAL Y EQUIPOS	ACREDITACIÓN DE PERSONAL Y EQUIPOS	1
7	ELEMENTOS DE PONDERACIÓN	OFERTA ECONÓMICA	FECHA PARA DETERMINAR EL MÉTODO DE EVALUACIÓN	1
		FACTOR DE CALIDAD	CONDICIONES INHERENTES A LA OBRA A CONTRATAR	3
				2.39

CONCURSO DE MÉRITOS ABIERTO

1	CRONOGRAMA		FIJAR TIEMPO SUFICIENTE ENTRE APERTURA Y CIERRE	2
2	VALOR ESTIMADO DEL CONTRATO		FACTOR MULTIPLICADOR	1
3	FORMA DE PAGO		ANTICIPO / PAGO ANTICIPADO	5
			POR PORDUCTO / PAGO MENSUAL	1
4	REQUISITOS HABILITANTES	EXPERIENCIA	ALCANCE	3
			CÓDIGOS DEL CLASIFICADOR UNSPC	1
			PROPORCIONALIDAD Y No. CONTRATOS	1
			ACTIVIDADES Y CANTIDADES ESPECÍFICAS	1
			LIMITACIÓN EN AÑOS	5
			PROPONENTES PLURALES	5
5		CAPACIDAD FINANCIERA	LIQUIDEZ	1
			ENDEUDAMIENTO	1
			RAZÓN DE COBERTURA DE INTERESES	1
			CAPITAL DE TRABAJO	5
			PATRIMONIO	5
			PROPONENTES PLURALES	5
6		CAPACIDAD ORGANIZACIONAL	ROE	1
			ROA	1
			PROPONENTES PLURALES	5
7		PERSONAL	ACREDITACIÓN DE PERSONAL	1
8	ELEMENTOS DE PONDERACIÓN	EXPERIENCIA DEL PROPONENTE	ALCANCE	5
			CÓDIGOS DEL CLASIFICADOR UNSPC	1
			PROPORCIONALIDAD Y No. CONTRATOS	2
			ACTIVIDADES Y CANTIDADES ESPECÍFICAS	5
			LIMITACIÓN EN AÑOS	5
			PROPONENTES PLURALES	5
9		EXPERIENCIA DEL EQUIPO DE TRABAJO	SELECCIÓN DEL EQUIPO A EVALUAR	3
			CRITERIOS DE EVALUACIÓN	3
10		FORMACIÓN Y PUBLICACIONES DEL EQUIPO DE TRABAJO	FORMACIÓN ACADÉMICA Y LAS PUBLICACIONES TÉCNICAS Y CIENTÍFICAS DEL EQUIPO DE TRABAJO	3
				2.43

ANEXOS

I.	ENTIDAD
	GOBERNACIÓN DE NORTE DE SANTANDER

II. CONTRATACIÓN EN EL AÑO

LICITACIÓN PÚBLICA

TOTALES				
	No. PROCESOS DEL AÑO	23		
	No. CONTRATOS DEL AÑO	23		
	Σ PRESUPUESTO OFICIAL*	$ 81,561		
	ESTADO DE LOS PROCESOS (INCLUYE MÓDULOS Y/O GRUPOS)	EN CURSO	DESCARTADO	ADJUDICADO
		-	4	19
	PROCESOS CON 1 OFERENTE	14	73.7%	
	PROCESOS CON 2 O 3 OFERENTES	5	26.3%	
	PROCESOS CON MÁS DE 4 OFERENTES	0	0.0%	

CONCURSO DE MÉRITOS ABIERTO

TOTALES				
	No. PROCESOS DEL AÑO	16		
	No. CONTRATOS DEL AÑO	16		
	Σ PRESUPUESTO OFICIAL*	$ 8,570		
	ESTADO DE LOS PROCESOS (INCLUYE MÓDULOS Y/O GRUPOS)	EN CURSO	DESCARTADO	ADJUDICADO
		-	2	14
	PROCESOS CON 1 OFERENTE	12	85.7%	
	PROCESOS CON 2 O 3 OFERENTES	2	14.3%	
	PROCESOS CON MÁS DE 4 OFERENTES	0	0.0%	

* Cifras en millones de pesos.

III. CALIFICACIÓN POR MODALIDAD DE SELECCIÓN

LICITACIÓN PÚBLICA

1	CRONOGRAMA		FIJAR TIEMPO SUFICIENTE ENTRE APERTURA Y CIERRE	3
2	FORMA DE PAGO		ANTICIPO / PAGO ANTICIPADO	1
			IMPREVISTOS	5
3	REQUISITOS HABILITANTES	EXPERIENCIA	ALCANCE	5
			CÓDIGOS DEL CLASIFICADOR UNSPC	1
			PROPORCIONALIDAD Y No. CONTRATOS	1
			ACTIVIDADES Y CANTIDADES DE OBRA ESPECÍFICAS	1
			LIMITACIÓN EN AÑOS	5
			PROPONENTES PLURALES	5
4		CAPACIDAD FINANCIERA	LIQUIDEZ	1
			ENDEUDAMIENTO	1
			RAZÓN DE COBERTURA DE INTERESES	5
			CAPITAL DE TRABAJO	5
			PATRIMONIO	5
			PROPONENTES PLURALES	5
5		CAPACIDAD ORGANIZACIONAL	ROE	1
			ROA	1
			PROPONENTES PLURALES	5
6		PERSONAL Y EQUIPOS	ACREDITACIÓN DE PERSONAL Y EQUIPOS	1
7	ELEMENTOS DE PONDERACIÓN	OFERTA ECONÓMICA	FECHA PARA DETERMINAR EL MÉTODO DE EVALUACIÓN	5
		FACTOR DE CALIDAD	CONDICIONES INHERENTES A LA OBRA A CONTRATAR	1
				2.49

CONCURSO DE MÉRITOS ABIERTO

1	CRONOGRAMA		FIJAR TIEMPO SUFICIENTE ENTRE APERTURA Y CIERRE	2
2	VALOR ESTIMADO DEL CONTRATO		FACTOR MULTIPLICADOR	5
3	FORMA DE PAGO		ANTICIPO / PAGO ANTICIPADO	1
			POR PORDUCTO / PAGO MENSUAL	3
4	REQUISITOS HABILITANTES	EXPERIENCIA	ALCANCE	1
			CÓDIGOS DEL CLASIFICADOR UNSPC	1
			PROPORCIONALIDAD Y No. CONTRATOS	3
			ACTIVIDADES Y CANTIDADES ESPECÍFICAS	3
			LIMITACIÓN EN AÑOS	5
			PROPONENTES PLURALES	5
5		CAPACIDAD FINANCIERA	LIQUIDEZ	1
			ENDEUDAMIENTO	1
			RAZÓN DE COBERTURA DE INTERESES	2
			CAPITAL DE TRABAJO	5
			PATRIMONIO	5
			PROPONENTES PLURALES	5
6		CAPACIDAD ORGANIZACIONAL	ROE	1
			ROA	1
			PROPONENTES PLURALES	5
7		PERSONAL	ACREDITACIÓN DE PERSONAL	3
8	ELEMENTOS DE PONDERACIÓN	EXPERIENCIA DEL PROPONENTE	ALCANCE	1
			CÓDIGOS DEL CLASIFICADOR UNSPC	1
			PROPORCIONALIDAD Y No. CONTRATOS	1
			ACTIVIDADES Y CANTIDADES ESPECÍFICAS	1
			LIMITACIÓN EN AÑOS	5
			PROPONENTES PLURALES	5
9		EXPERIENCIA DEL EQUIPO DE TRABAJO	SELECCIÓN DEL EQUIPO A EVALUAR	1
			CRITERIOS DE EVALUACIÓN	1
10		FORMACIÓN Y PUBLICACIONES DEL EQUIPO DE TRABAJO	FORMACIÓN ACADÉMICA Y LAS PUBLICACIONES TÉCNICAS Y CIENTÍFICAS DEL EQUIPO DE TRABAJO	1
				2.30

ANEXOS

I.	ENTIDAD
	ALCALDÍA MUNICIPIO DE CÚCUTA

II. CONTRATACIÓN EN EL AÑO

LICITACIÓN PÚBLICA

TOTALES				
	No. PROCESOS DEL AÑO	4		
	No. CONTRATOS DEL AÑO	4		
	Σ PRESUPUESTO OFICIAL*	$ 74,271		
	ESTADO DE LOS PROCESOS (INCLUYE MÓDULOS Y/O GRUPOS)	EN CURSO	DESCARTADO	ADJUDICADO
		-	-	4
	PROCESOS CON 1 OFERENTE	4	100.0%	
	PROCESOS CON 2 O 3 OFERENTES	0	0.0%	
	PROCESOS CON MÁS DE 4 OFERENTES	0	0.0%	

CONCURSO DE MÉRITOS ABIERTO

TOTALES				
	No. PROCESOS DEL AÑO	7		
	No. CONTRATOS DEL AÑO	7		
	Σ PRESUPUESTO OFICIAL*	$ 8,534		
	ESTADO DE LOS PROCESOS (INCLUYE MÓDULOS Y/O GRUPOS)	EN CURSO	DESCARTADO	ADJUDICADO
		-	-	7
	PROCESOS CON 1 OFERENTE	7	100.0%	
	PROCESOS CON 2 O 3 OFERENTES	0	0.0%	
	PROCESOS CON MÁS DE 4 OFERENTES	0	0.0%	

* Cifras en millones de pesos.

III. CALIFICACIÓN POR MODALIDAD DE SELECCIÓN

LICITACIÓN PÚBLICA

1	CRONOGRAMA		FIJAR TIEMPO SUFICIENTE ENTRE APERTURA Y CIERRE	3
2	FORMA DE PAGO		ANTICIPO / PAGO ANTICIPADO	5
			IMPREVISTOS	5
3	REQUISITOS HABILITANTES	EXPERIENCIA	ALCANCE	1
			CÓDIGOS DEL CLASIFICADOR UNSPC	5
			PROPORCIONALIDAD Y No. CONTRATOS	3
			ACTIVIDADES Y CANTIDADES DE OBRA ESPECÍFICAS	1
			LIMITACIÓN EN AÑOS	5
			PROPONENTES PLURALES	1
4		CAPACIDAD FINANCIERA	LIQUIDEZ	1
			ENDEUDAMIENTO	1
			RAZÓN DE COBERTURA DE INTERESES	1
			CAPITAL DE TRABAJO	5
			PATRIMONIO	5
			PROPONENTES PLURALES	1
5		CAPACIDAD ORGANIZACIONAL	ROE	1
			ROA	1
			PROPONENTES PLURALES	1
6		PERSONAL Y EQUIPOS	ACREDITACIÓN DE PERSONAL Y EQUIPOS	1
7	ELEMENTOS DE PONDERACIÓN	OFERTA ECONÓMICA	FECHA PARA DETERMINAR EL MÉTODO DE EVALUACIÓN	1
		FACTOR DE CALIDAD	CONDICIONES INHERENTES A LA OBRA A CONTRATAR	1
				2.19

CONCURSO DE MÉRITOS ABIERTO

1	CRONOGRAMA		FIJAR TIEMPO SUFICIENTE ENTRE APERTURA Y CIERRE	2
2	VALOR ESTIMADO DEL CONTRATO		FACTOR MULTIPLICADOR	3
3	FORMA DE PAGO		ANTICIPO / PAGO ANTICIPADO	1
			POR PORDUCTO / PAGO MENSUAL	3
4	REQUISITOS HABILITANTES	EXPERIENCIA	ALCANCE	3
			CÓDIGOS DEL CLASIFICADOR UNSPC	1
			PROPORCIONALIDAD Y No. CONTRATOS	2
			ACTIVIDADES Y CANTIDADES ESPECÍFICAS	5
			LIMITACIÓN EN AÑOS	5
			PROPONENTES PLURALES	5
5		CAPACIDAD FINANCIERA	LIQUIDEZ	2
			ENDEUDAMIENTO	2
			RAZÓN DE COBERTURA DE INTERESES	1
			CAPITAL DE TRABAJO	5
			PATRIMONIO	5
			PROPONENTES PLURALES	5
6		CAPACIDAD ORGANIZACIONAL	ROE	2
			ROA	1
			PROPONENTES PLURALES	5
7		PERSONAL	ACREDITACIÓN DE PERSONAL	3
8	ELEMENTOS DE PONDERACIÓN	EXPERIENCIA DEL PROPONENTE	ALCANCE	3
			CÓDIGOS DEL CLASIFICADOR UNSPC	1
			PROPORCIONALIDAD Y No. CONTRATOS	3
			ACTIVIDADES Y CANTIDADES ESPECÍFICAS	3
			LIMITACIÓN EN AÑOS	3
			PROPONENTES PLURALES	3
9		EXPERIENCIA DEL EQUIPO DE TRABAJO	SELECCIÓN DEL EQUIPO A EVALUAR	3
			CRITERIOS DE EVALUACIÓN	1
10		FORMACIÓN Y PUBLICACIONES DEL EQUIPO DE TRABAJO	FORMACIÓN ACADÉMICA Y LAS PUBLICACIONES TÉCNICAS Y CIENTÍFICAS DEL EQUIPO DE TRABAJO	1
				2.68

ANEXOS

I.	ENTIDAD

GOBERNACIÓN DEL PUTUMAYO

II.	CONTRATACIÓN EN EL AÑO

LICITACIÓN PÚBLICA

TOTALES	No. PROCESOS DEL AÑO	7		
	No. CONTRATOS DEL AÑO	7		
	Σ PRESUPUESTO OFICIAL*	$ 36,729		
	ESTADO DE LOS PROCESOS (INCLUYE MÓDULOS Y/O GRUPOS)	EN CURSO	DESCARTADO	ADJUDICADO
		-	3	4
	PROCESOS CON 1 OFERENTE	4	100.0%	
	PROCESOS CON 2 O 3 OFERENTES	0	0.0%	
	PROCESOS CON MÁS DE 4 OFERENTES	0	0.0%	

CONCURSO DE MÉRITOS ABIERTO

TOTALES	No. PROCESOS DEL AÑO	7		
	No. CONTRATOS DEL AÑO	8		
	Σ PRESUPUESTO OFICIAL*	$ 1,382		
	ESTADO DE LOS PROCESOS (INCLUYE MÓDULOS Y/O GRUPOS)	EN CURSO	DESCARTADO	ADJUDICADO
		-	1	6
	PROCESOS CON 1 OFERENTE	6	100.0%	
	PROCESOS CON 2 O 3 OFERENTES	0	0.0%	
	PROCESOS CON MÁS DE 4 OFERENTES	0	0.0%	

* Cifras en millones de pesos.

III.	CALIFICACIÓN POR MODALIDAD DE SELECCIÓN

LICITACIÓN PÚBLICA

1	CRONOGRAMA		FIJAR TIEMPO SUFICIENTE ENTRE APERTURA Y CIERRE	3
2	FORMA DE PAGO		ANTICIPO / PAGO ANTICIPADO	5
			IMPREVISTOS	5
3	REQUISITOS HABILITANTES	EXPERIENCIA	ALCANCE	1
			CÓDIGOS DEL CLASIFICADOR UNSPC	1
			PROPORCIONALIDAD Y No. CONTRATOS	3
			ACTIVIDADES Y CANTIDADES DE OBRA ESPECÍFICAS	1
			LIMITACIÓN EN AÑOS	1
			PROPONENTES PLURALES	5
4		CAPACIDAD FINANCIERA	LIQUIDEZ	3
			ENDEUDAMIENTO	1
			RAZÓN DE COBERTURA DE INTERESES	1
			CAPITAL DE TRABAJO	5
			PATRIMONIO	5
			PROPONENTES PLURALES	5
5		CAPACIDAD ORGANIZACIONAL	ROE	5
			ROA	1
			PROPONENTES PLURALES	5
6		PERSONAL Y EQUIPOS	ACREDITACIÓN DE PERSONAL Y EQUIPOS	1
7	ELEMENTOS DE PONDERACIÓN	OFERTA ECONÓMICA	FECHA PARA DETERMINAR EL MÉTODO DE EVALUACIÓN	1
		FACTOR DE CALIDAD	CONDICIONES INHERENTES A LA OBRA A CONTRATAR	1
				2.31

CONCURSO DE MÉRITOS ABIERTO

1	CRONOGRAMA		FIJAR TIEMPO SUFICIENTE ENTRE APERTURA Y CIERRE	2
2	VALOR ESTIMADO DEL CONTRATO		FACTOR MULTIPLICADOR	3
3	FORMA DE PAGO		ANTICIPO / PAGO ANTICIPADO	1
			POR PORDUCTO / PAGO MENSUAL	3
4	REQUISITOS HABILITANTES	EXPERIENCIA	ALCANCE	5
			CÓDIGOS DEL CLASIFICADOR UNSPC	5
			PROPORCIONALIDAD Y No. CONTRATOS	3
			ACTIVIDADES Y CANTIDADES ESPECÍFICAS	5
			LIMITACIÓN EN AÑOS	3
			PROPONENTES PLURALES	1
5		CAPACIDAD FINANCIERA	LIQUIDEZ	4
			ENDEUDAMIENTO	2
			RAZÓN DE COBERTURA DE INTERESES	3
			CAPITAL DE TRABAJO	5
			PATRIMONIO	5
			PROPONENTES PLURALES	3
6		CAPACIDAD ORGANIZACIONAL	ROE	4
			ROA	3
			PROPONENTES PLURALES	5
7		PERSONAL	ACREDITACIÓN DE PERSONAL	1
8	ELEMENTOS DE PONDERACIÓN	EXPERIENCIA DEL PROPONENTE	ALCANCE	5
			CÓDIGOS DEL CLASIFICADOR UNSPC	5
			PROPORCIONALIDAD Y No. CONTRATOS	4
			ACTIVIDADES Y CANTIDADES ESPECÍFICAS	5
			LIMITACIÓN EN AÑOS	5
			PROPONENTES PLURALES	3
9		EXPERIENCIA DEL EQUIPO DE TRABAJO	SELECCIÓN DEL EQUIPO A EVALUAR	5
			CRITERIOS DE EVALUACIÓN	4
10		FORMACIÓN Y PUBLICACIONES DEL EQUIPO DE TRABAJO	FORMACIÓN ACADÉMICA Y LAS PUBLICACIONES TÉCNICAS Y CIENTÍFICAS DEL EQUIPO DE TRABAJO	3
				3.73

ANEXOS

I.	ENTIDAD

ALCALDÍA MUNICIPIO DE MOCOA

II.	CONTRATACIÓN EN EL AÑO			
	LICITACIÓN PÚBLICA			
TOTALES	No. PROCESOS DEL AÑO	-		
	No. CONTRATOS DEL AÑO	-		
	Σ PRESUPUESTO OFICIAL*	$ 0		
	ESTADO DE LOS PROCESOS (INCLUYE MÓDULOS Y/O GRUPOS)	EN CURSO	DESCARTADO	ADJUDICADO
		-	-	-
	PROCESOS CON 1 OFERENTE	0	0.0%	
	PROCESOS CON 2 O 3 OFERENTES	0	0.0%	
	PROCESOS CON MÁS DE 4 OFERENTES	0	0.0%	
	CONCURSO DE MÉRITOS ABIERTO			
TOTALES	No. PROCESOS DEL AÑO	3		
	No. CONTRATOS DEL AÑO	3		
	Σ PRESUPUESTO OFICIAL*	$ 390		
	ESTADO DE LOS PROCESOS (INCLUYE MÓDULOS Y/O GRUPOS)	EN CURSO	DESCARTADO	ADJUDICADO
		-	-	3
	PROCESOS CON 1 OFERENTE	3	100.0%	
	PROCESOS CON 2 O 3 OFERENTES	0	0.0%	
	PROCESOS CON MÁS DE 4 OFERENTES	0	0.0%	

* Cifras en millones de pesos.

La Alcaldía del Municipio de Mocoa durante la vigencia 2018, no adelantó procesos de Licitación Pública relacionados con infraestructura de transporte através de las plataformas Secop I y Secop II.

III. CALIFICACIÓN POR MODALIDAD DE SELECCIÓN

LICITACIÓN PÚBLICA

1	CRONOGRAMA		FIJAR TIEMPO SUFICIENTE ENTRE APERTURA Y CIERRE	
2	FORMA DE PAGO		ANTICIPO / PAGO ANTICIPADO	
			IMPREVISTOS	
3	REQUISITOS HABILITANTES	EXPERIENCIA	ALCANCE	
			CÓDIGOS DEL CLASIFICADOR UNSPC	
			PROPORCIONALIDAD Y No. CONTRATOS	
			ACTIVIDADES Y CANTIDADES DE OBRA ESPECÍFICAS	
			LIMITACIÓN EN AÑOS	
			PROPONENTES PLURALES	
4		CAPACIDAD FINANCIERA	LIQUIDEZ	
			ENDEUDAMIENTO	
			RAZÓN DE COBERTURA DE INTERESES	
			CAPITAL DE TRABAJO	
			PATRIMONIO	
			PROPONENTES PLURALES	
5		CAPACIDAD ORGANIZACIONAL	ROE	
			ROA	
			PROPONENTES PLURALES	
6		PERSONAL Y EQUIPOS	ACREDITACIÓN DE PERSONAL Y EQUIPOS	
7	ELEMENTOS DE PONDERACIÓN	OFERTA ECONÓMICA	FECHA PARA DETERMINAR EL MÉTODO DE EVALUACIÓN	
		FACTOR DE CALIDAD	CONDICIONES INHERENTES A LA OBRA A CONTRATAR	

CONCURSO DE MÉRITOS ABIERTO

1	CRONOGRAMA		FIJAR TIEMPO SUFICIENTE ENTRE APERTURA Y CIERRE	1
2	VALOR ESTIMADO DEL CONTRATO		FACTOR MULTIPLICADOR	1
3	FORMA DE PAGO		ANTICIPO / PAGO ANTICIPADO	5
			POR PORDUCTO / PAGO MENSUAL	1
4	REQUISITOS HABILITANTES	EXPERIENCIA	ALCANCE	1
			CÓDIGOS DEL CLASIFICADOR UNSPC	1
			PROPORCIONALIDAD Y No. CONTRATOS	3
			ACTIVIDADES Y CANTIDADES ESPECÍFICAS	5
			LIMITACIÓN EN AÑOS	5
			PROPONENTES PLURALES	5
5		CAPACIDAD FINANCIERA	LIQUIDEZ	3
			ENDEUDAMIENTO	3
			RAZÓN DE COBERTURA DE INTERESES	1
			CAPITAL DE TRABAJO	1
			PATRIMONIO	5
			PROPONENTES PLURALES	1
6		CAPACIDAD ORGANIZACIONAL	ROE	3
			ROA	1
			PROPONENTES PLURALES	1
7		PERSONAL	ACREDITACIÓN DE PERSONAL	1
8	ELEMENTOS DE PONDERACIÓN	EXPERIENCIA DEL PROPONENTE	ALCANCE	1
			CÓDIGOS DEL CLASIFICADOR UNSPC	1
			PROPORCIONALIDAD Y No. CONTRATOS	3
			ACTIVIDADES Y CANTIDADES ESPECÍFICAS	5
			LIMITACIÓN EN AÑOS	5
			PROPONENTES PLURALES	5
9		EXPERIENCIA DEL EQUIPO DE TRABAJO	SELECCIÓN DEL EQUIPO A EVALUAR	5
			CRITERIOS DE EVALUACIÓN	1
10		FORMACIÓN Y PUBLICACIONES DEL EQUIPO DE TRABAJO	FORMACIÓN ACADÉMICA Y LAS PUBLICACIONES TÉCNICAS Y CIENTÍFICAS DEL EQUIPO DE TRABAJO	1
				2.52

ANEXOS

I. ENTIDAD

GOBERNACIÓN DE SANTANDER

II. CONTRATACIÓN EN EL AÑO

LICITACIÓN PÚBLICA

TOTALES				
	No. PROCESOS DEL AÑO	23		
	No. CONTRATOS DEL AÑO	40		
	Σ PRESUPUESTO OFICIAL*	$ 111,291		
	ESTADO DE LOS PROCESOS (INCLUYE MÓDULOS Y/O GRUPOS)	EN CURSO	DESCARTADO	ADJUDICADO
		-	7	22
	PROCESOS CON 1 OFERENTE	0	0.0%	
	PROCESOS CON 2 O 3 OFERENTES	2	9.1%	
	PROCESOS CON MÁS DE 4 OFERENTES	20	90.9%	

CONCURSO DE MÉRITOS ABIERTO

TOTALES				
	No. PROCESOS DEL AÑO	7		
	No. CONTRATOS DEL AÑO	7		
	Σ PRESUPUESTO OFICIAL*	$ 1,709		
	ESTADO DE LOS PROCESOS (INCLUYE MÓDULOS Y/O GRUPOS)	EN CURSO	DESCARTADO	ADJUDICADO
		-	-	7
	PROCESOS CON 1 OFERENTE	1	14.3%	
	PROCESOS CON 2 O 3 OFERENTES	6	85.7%	
	PROCESOS CON MÁS DE 4 OFERENTES	0	0.0%	

* Cifras en millones de pesos.

III. CALIFICACIÓN POR MODALIDAD DE SELECCIÓN

LICITACIÓN PÚBLICA

1	CRONOGRAMA		FIJAR TIEMPO SUFICIENTE ENTRE APERTURA Y CIERRE	4
2	FORMA DE PAGO		ANTICIPO / PAGO ANTICIPADO	3
			IMPREVISTOS	5
3	REQUISITOS HABILITANTES	EXPERIENCIA	ALCANCE	5
			CÓDIGOS DEL CLASIFICADOR UNSPC	5
			PROPORCIONALIDAD Y No. CONTRATOS	3
			ACTIVIDADES Y CANTIDADES DE OBRA ESPECÍFICAS	5
			LIMITACIÓN EN AÑOS	5
			PROPONENTES PLURALES	5
4		CAPACIDAD FINANCIERA	LIQUIDEZ	5
			ENDEUDAMIENTO	1
			RAZÓN DE COBERTURA DE INTERESES	5
			CAPITAL DE TRABAJO	4
			PATRIMONIO	3
			PROPONENTES PLURALES	5
5		CAPACIDAD ORGANIZACIONAL	ROE	5
			ROA	5
			PROPONENTES PLURALES	5
6		PERSONAL Y EQUIPOS	ACREDITACIÓN DE PERSONAL Y EQUIPOS	3
7	ELEMENTOS DE PONDERACIÓN	OFERTA ECONÓMICA	FECHA PARA DETERMINAR EL MÉTODO DE EVALUACIÓN	5
		FACTOR DE CALIDAD	CONDICIONES INHERENTES A LA OBRA A CONTRATAR	3
				4.03

CONCURSO DE MÉRITOS ABIERTO

1	CRONOGRAMA		FIJAR TIEMPO SUFICIENTE ENTRE APERTURA Y CIERRE	3
2	VALOR ESTIMADO DEL CONTRATO		FACTOR MULTIPLICADOR	5
3	FORMA DE PAGO		ANTICIPO / PAGO ANTICIPADO	1
			POR PORDUCTO / PAGO MENSUAL	5
4	REQUISITOS HABILITANTES	EXPERIENCIA	ALCANCE	1
			CÓDIGOS DEL CLASIFICADOR UNSPC	1
			PROPORCIONALIDAD Y No. CONTRATOS	5
			ACTIVIDADES Y CANTIDADES ESPECÍFICAS	5
			LIMITACIÓN EN AÑOS	5
			PROPONENTES PLURALES	5
5		CAPACIDAD FINANCIERA	LIQUIDEZ	5
			ENDEUDAMIENTO	1
			RAZÓN DE COBERTURA DE INTERESES	3
			CAPITAL DE TRABAJO	5
			PATRIMONIO	5
			PROPONENTES PLURALES	5
6		CAPACIDAD ORGANIZACIONAL	ROE	5
			ROA	5
			PROPONENTES PLURALES	5
7		PERSONAL	ACREDITACIÓN DE PERSONAL	5
8	ELEMENTOS DE PONDERACIÓN	EXPERIENCIA DEL PROPONENTE	ALCANCE	1
			CÓDIGOS DEL CLASIFICADOR UNSPC	1
			PROPORCIONALIDAD Y No. CONTRATOS	5
			ACTIVIDADES Y CANTIDADES ESPECÍFICAS	5
			LIMITACIÓN EN AÑOS	5
			PROPONENTES PLURALES	5
9		EXPERIENCIA DEL EQUIPO DE TRABAJO	SELECCIÓN DEL EQUIPO A EVALUAR	5
			CRITERIOS DE EVALUACIÓN	1
10		FORMACIÓN Y PUBLICACIONES DEL EQUIPO DE TRABAJO	FORMACIÓN ACADÉMICA Y LAS PUBLICACIONES TÉCNICAS Y CIENTÍFICAS DEL EQUIPO DE TRABAJO	5
				2.52

ANEXOS

I.	ENTIDAD
	ALCALDÍA MUNICIPIO DE BUCARAMANGA

II. CONTRATACIÓN EN EL AÑO

LICITACIÓN PÚBLICA

TOTALES				
	No. PROCESOS DEL AÑO	2		
	No. CONTRATOS DEL AÑO	2		
	Σ PRESUPUESTO OFICIAL*	$ 3,997		
	ESTADO DE LOS PROCESOS (INCLUYE MÓDULOS Y/O GRUPOS)	EN CURSO	DESCARTADO	ADJUDICADO
		-	-	2
	PROCESOS CON 1 OFERENTE	0	0.0%	
	PROCESOS CON 2 O 3 OFERENTES	0	0.0%	
	PROCESOS CON MÁS DE 4 OFERENTES	2	100.0%	

CONCURSO DE MÉRITOS ABIERTO

TOTALES				
	No. PROCESOS DEL AÑO	2		
	No. CONTRATOS DEL AÑO	2		
	Σ PRESUPUESTO OFICIAL*	$ 541		
	ESTADO DE LOS PROCESOS (INCLUYE MÓDULOS Y/O GRUPOS)	EN CURSO	DESCARTADO	ADJUDICADO
		-	-	2
	PROCESOS CON 1 OFERENTE	0	0.0%	
	PROCESOS CON 2 O 3 OFERENTES	0	0.0%	
	PROCESOS CON MÁS DE 4 OFERENTES	2	100.0%	

* Cifras en millones de pesos.

III. CALIFICACIÓN POR MODALIDAD DE SELECCIÓN

LICITACIÓN PÚBLICA

1	CRONOGRAMA		FIJAR TIEMPO SUFICIENTE ENTRE APERTURA Y CIERRE	5
2	FORMA DE PAGO		ANTICIPO / PAGO ANTICIPADO	5
			IMPREVISTOS	1
3	REQUISITOS HABILITANTES	EXPERIENCIA	ALCANCE	5
			CÓDIGOS DEL CLASIFICADOR UNSPC	5
			PROPORCIONALIDAD Y No. CONTRATOS	3
			ACTIVIDADES Y CANTIDADES DE OBRA ESPECÍFICAS	5
			LIMITACIÓN EN AÑOS	5
			PROPONENTES PLURALES	5
4		CAPACIDAD FINANCIERA	LIQUIDEZ	1
			ENDEUDAMIENTO	5
			RAZÓN DE COBERTURA DE INTERESES	1
			CAPITAL DE TRABAJO	3
			PATRIMONIO	5
			PROPONENTES PLURALES	5
5		CAPACIDAD ORGANIZACIONAL	ROE	3
			ROA	1
			PROPONENTES PLURALES	5
6		PERSONAL Y EQUIPOS	ACREDITACIÓN DE PERSONAL Y EQUIPOS	5
7	ELEMENTOS DE PONDERACIÓN	OFERTA ECONÓMICA	FECHA PARA DETERMINAR EL MÉTODO DE EVALUACIÓN	5
		FACTOR DE CALIDAD	CONDICIONES INHERENTES A LA OBRA A CONTRATAR	5
				3.98

CONCURSO DE MÉRITOS ABIERTO

1	CRONOGRAMA		FIJAR TIEMPO SUFICIENTE ENTRE APERTURA Y CIERRE	2
2	VALOR ESTIMADO DEL CONTRATO		FACTOR MULTIPLICADOR	5
3	FORMA DE PAGO		ANTICIPO / PAGO ANTICIPADO	1
			POR PORDUCTO / PAGO MENSUAL	5
4	REQUISITOS HABILITANTES	EXPERIENCIA	ALCANCE	5
			CÓDIGOS DEL CLASIFICADOR UNSPC	1
			PROPORCIONALIDAD Y No. CONTRATOS	3
			ACTIVIDADES Y CANTIDADES ESPECÍFICAS	5
			LIMITACIÓN EN AÑOS	5
			PROPONENTES PLURALES	1
5		CAPACIDAD FINANCIERA	LIQUIDEZ	5
			ENDEUDAMIENTO	3
			RAZÓN DE COBERTURA DE INTERESES	1
			CAPITAL DE TRABAJO	3
			PATRIMONIO	5
			PROPONENTES PLURALES	5
6		CAPACIDAD ORGANIZACIONAL	ROE	5
			ROA	5
			PROPONENTES PLURALES	5
7		PERSONAL	ACREDITACIÓN DE PERSONAL	5
8	ELEMENTOS DE PONDERACIÓN	EXPERIENCIA DEL PROPONENTE	ALCANCE	5
			CÓDIGOS DEL CLASIFICADOR UNSPC	1
			PROPORCIONALIDAD Y No. CONTRATOS	3
			ACTIVIDADES Y CANTIDADES ESPECÍFICAS	5
			LIMITACIÓN EN AÑOS	5
			PROPONENTES PLURALES	1
9		EXPERIENCIA DEL EQUIPO DE TRABAJO	SELECCIÓN DEL EQUIPO A EVALUAR	5
			CRITERIOS DE EVALUACIÓN	5
10		FORMACIÓN Y PUBLICACIONES DEL EQUIPO DE TRABAJO	FORMACIÓN ACADÉMICA Y LAS PUBLICACIONES TÉCNICAS Y CIENTÍFICAS DEL EQUIPO DE TRABAJO	5
				3.83

ANEXOS

I.	ENTIDAD

GOBERNACIÓN DEL TOLIMA

II.	CONTRATACIÓN EN EL AÑO			
	LICITACIÓN PÚBLICA			
TOTALES	No. PROCESOS DEL AÑO	13		
	No. CONTRATOS DEL AÑO	13		
	Σ PRESUPUESTO OFICIAL*	$ 108,125		
	ESTADO DE LOS PROCESOS (INCLUYE MÓDULOS Y/O GRUPOS)	EN CURSO	DESCARTADO	ADJUDICADO
		-	2	11
	PROCESOS CON 1 OFERENTE	11	100.0%	
	PROCESOS CON 2 O 3 OFERENTES	0	0.0%	
	PROCESOS CON MÁS DE 4 OFERENTES	0	0.0%	

	CONCURSO DE MÉRITOS ABIERTO			
TOTALES	No. PROCESOS DEL AÑO	10		
	No. CONTRATOS DEL AÑO	10		
	Σ PRESUPUESTO OFICIAL*	$ 5,755		
	ESTADO DE LOS PROCESOS (INCLUYE MÓDULOS Y/O GRUPOS)	EN CURSO	DESCARTADO	ADJUDICADO
		-	2	8
	PROCESOS CON 1 OFERENTE	4	50.0%	
	PROCESOS CON 2 O 3 OFERENTES	4	50.0%	
	PROCESOS CON MÁS DE 4 OFERENTES	0	0.0%	

* Cifras en millones de pesos.

III. CALIFICACIÓN POR MODALIDAD DE SELECCIÓN

LICITACIÓN PÚBLICA

1	CRONOGRAMA		FIJAR TIEMPO SUFICIENTE ENTRE APERTURA Y CIERRE	2
2	FORMA DE PAGO		ANTICIPO / PAGO ANTICIPADO	5
			IMPREVISTOS	5
3	REQUISITOS HABILITANTES	EXPERIENCIA	ALCANCE	1
			CÓDIGOS DEL CLASIFICADOR UNSPC	1
			PROPORCIONALIDAD Y No. CONTRATOS	3
			ACTIVIDADES Y CANTIDADES DE OBRA ESPECÍFICAS	1
			LIMITACIÓN EN AÑOS	1
			PROPONENTES PLURALES	5
4		CAPACIDAD FINANCIERA	LIQUIDEZ	3
			ENDEUDAMIENTO	1
			RAZÓN DE COBERTURA DE INTERESES	1
			CAPITAL DE TRABAJO	1
			PATRIMONIO	5
			PROPONENTES PLURALES	5
5		CAPACIDAD ORGANIZACIONAL	ROE	1
			ROA	1
			PROPONENTES PLURALES	5
6		PERSONAL Y EQUIPOS	ACREDITACIÓN DE PERSONAL Y EQUIPOS	1
7	ELEMENTOS DE PONDERACIÓN	OFERTA ECONÓMICA	FECHA PARA DETERMINAR EL MÉTODO DE EVALUACIÓN	1
		FACTOR DE CALIDAD	CONDICIONES INHERENTES A LA OBRA A CONTRATAR	1
				1.82

CONCURSO DE MÉRITOS ABIERTO

1	CRONOGRAMA		FIJAR TIEMPO SUFICIENTE ENTRE APERTURA Y CIERRE	2
2	VALOR ESTIMADO DEL CONTRATO		FACTOR MULTIPLICADOR	1
3	FORMA DE PAGO		ANTICIPO / PAGO ANTICIPADO	1
			POR PORDUCTO / PAGO MENSUAL	1
4	REQUISITOS HABILITANTES	EXPERIENCIA	ALCANCE	1
			CÓDIGOS DEL CLASIFICADOR UNSPC	1
			PROPORCIONALIDAD Y No. CONTRATOS	3
			ACTIVIDADES Y CANTIDADES ESPECÍFICAS	5
			LIMITACIÓN EN AÑOS	1
			PROPONENTES PLURALES	5
5		CAPACIDAD FINANCIERA	LIQUIDEZ	5
			ENDEUDAMIENTO	5
			RAZÓN DE COBERTURA DE INTERESES	1
			CAPITAL DE TRABAJO	1
			PATRIMONIO	5
			PROPONENTES PLURALES	5
6		CAPACIDAD ORGANIZACIONAL	ROE	3
			ROA	3
			PROPONENTES PLURALES	5
7		PERSONAL	ACREDITACIÓN DE PERSONAL	1
8	ELEMENTOS DE PONDERACIÓN	EXPERIENCIA DEL PROPONENTE	ALCANCE	1
			CÓDIGOS DEL CLASIFICADOR UNSPC	1
			PROPORCIONALIDAD Y No. CONTRATOS	3
			ACTIVIDADES Y CANTIDADES ESPECÍFICAS	5
			LIMITACIÓN EN AÑOS	5
			PROPONENTES PLURALES	5
9		EXPERIENCIA DEL EQUIPO DE TRABAJO	SELECCIÓN DEL EQUIPO A EVALUAR	5
			CRITERIOS DE EVALUACIÓN	1
10		FORMACIÓN Y PUBLICACIONES DEL EQUIPO DE TRABAJO	FORMACIÓN ACADÉMICA Y LAS PUBLICACIONES TÉCNICAS Y CIENTÍFICAS DEL EQUIPO DE TRABAJO	1
				2.69

ANEXOS

I. ENTIDAD

ALCALDÍA MUNICIPIO DE IBAGUÉ

II. CONTRATACIÓN EN EL AÑO

LICITACIÓN PÚBLICA

TOTALES				
	No. PROCESOS DEL AÑO	7		
	No. CONTRATOS DEL AÑO	8		
	Σ PRESUPUESTO OFICIAL*	$ 7,132		
	ESTADO DE LOS PROCESOS (INCLUYE MÓDULOS Y/O GRUPOS)	EN CURSO	DESCARTADO	ADJUDICADO
		-	1	7
	PROCESOS CON 1 OFERENTE	0	0.0%	
	PROCESOS CON 2 O 3 OFERENTES	2	28.6%	
	PROCESOS CON MÁS DE 4 OFERENTES	5	71.4%	

CONCURSO DE MÉRITOS ABIERTO

TOTALES				
	No. PROCESOS DEL AÑO	7		
	No. CONTRATOS DEL AÑO	7		
	Σ PRESUPUESTO OFICIAL*	$ 1,144		
	ESTADO DE LOS PROCESOS (INCLUYE MÓDULOS Y/O GRUPOS)	EN CURSO	DESCARTADO	ADJUDICADO
		-	1	6
	PROCESOS CON 1 OFERENTE	3	50.0%	
	PROCESOS CON 2 O 3 OFERENTES	2	33.3%	
	PROCESOS CON MÁS DE 4 OFERENTES	1	16.7%	

* Cifras en millones de pesos.

III. CALIFICACIÓN POR MODALIDAD DE SELECCIÓN

LICITACIÓN PÚBLICA

1	CRONOGRAMA		FIJAR TIEMPO SUFICIENTE ENTRE APERTURA Y CIERRE	2
2	FORMA DE PAGO		ANTICIPO / PAGO ANTICIPADO	1
			IMPREVISTOS	5
3	REQUISITOS HABILITANTES	EXPERIENCIA	ALCANCE	5
			CÓDIGOS DEL CLASIFICADOR UNSPC	1
			PROPORCIONALIDAD Y No. CONTRATOS	3
			ACTIVIDADES Y CANTIDADES DE OBRA ESPECÍFICAS	5
			LIMITACIÓN EN AÑOS	5
			PROPONENTES PLURALES	5
4		CAPACIDAD FINANCIERA	LIQUIDEZ	5
			ENDEUDAMIENTO	1
			RAZÓN DE COBERTURA DE INTERESES	5
			CAPITAL DE TRABAJO	1
			PATRIMONIO	5
			PROPONENTES PLURALES	5
5		CAPACIDAD ORGANIZACIONAL	ROE	1
			ROA	1
			PROPONENTES PLURALES	5
6		PERSONAL Y EQUIPOS	ACREDITACIÓN DE PERSONAL Y EQUIPOS	1
7	ELEMENTOS DE PONDERACIÓN	OFERTA ECONÓMICA	FECHA PARA DETERMINAR EL MÉTODO DE EVALUACIÓN	5
		FACTOR DE CALIDAD	CONDICIONES INHERENTES A LA OBRA A CONTRATAR	1
				2.77

CONCURSO DE MÉRITOS ABIERTO

1	CRONOGRAMA		FIJAR TIEMPO SUFICIENTE ENTRE APERTURA Y CIERRE	1
2	VALOR ESTIMADO DEL CONTRATO		FACTOR MULTIPLICADOR	1
3	FORMA DE PAGO		ANTICIPO / PAGO ANTICIPADO	1
			POR PORDUCTO / PAGO MENSUAL	1
4	REQUISITOS HABILITANTES	EXPERIENCIA	ALCANCE	1
			CÓDIGOS DEL CLASIFICADOR UNSPC	5
			PROPORCIONALIDAD Y No. CONTRATOS	3
			ACTIVIDADES Y CANTIDADES ESPECÍFICAS	5
			LIMITACIÓN EN AÑOS	5
			PROPONENTES PLURALES	5
5		CAPACIDAD FINANCIERA	LIQUIDEZ	5
			ENDEUDAMIENTO	5
			RAZÓN DE COBERTURA DE INTERESES	3
			CAPITAL DE TRABAJO	1
			PATRIMONIO	5
			PROPONENTES PLURALES	5
6		CAPACIDAD ORGANIZACIONAL	ROE	3
			ROA	1
			PROPONENTES PLURALES	5
7		PERSONAL	ACREDITACIÓN DE PERSONAL	1
8	ELEMENTOS DE PONDERACIÓN	EXPERIENCIA DEL PROPONENTE	ALCANCE	1
			CÓDIGOS DEL CLASIFICADOR UNSPC	5
			PROPORCIONALIDAD Y No. CONTRATOS	1
			ACTIVIDADES Y CANTIDADES ESPECÍFICAS	5
			LIMITACIÓN EN AÑOS	1
			PROPONENTES PLURALES	5
9		EXPERIENCIA DEL EQUIPO DE TRABAJO	SELECCIÓN DEL EQUIPO A EVALUAR	5
			CRITERIOS DE EVALUACIÓN	1
10		FORMACIÓN Y PUBLICACIONES DEL EQUIPO DE TRABAJO	FORMACIÓN ACADÉMICA Y LAS PUBLICACIONES TÉCNICAS Y CIENTÍFICAS DEL EQUIPO DE TRABAJO	5
				3.11

ANEXOS

I.	ENTIDAD

GOBERNACIÓN DE VAUPÉS

II.	CONTRATACIÓN EN EL AÑO

LICITACIÓN PÚBLICA

TOTALES	No. PROCESOS DEL AÑO	-		
	No. CONTRATOS DEL AÑO	-		
	Σ PRESUPUESTO OFICIAL*	$ 0		
	ESTADO DE LOS PROCESOS (INCLUYE MÓDULOS Y/O GRUPOS)	EN CURSO	DESCARTADO	ADJUDICADO
		-	-	.
	PROCESOS CON 1 OFERENTE	0	0.0%	
	PROCESOS CON 2 O 3 OFERENTES	0	0.0%	
	PROCESOS CON MÁS DE 4 OFERENTES	0	0.0%	

CONCURSO DE MÉRITOS ABIERTO

TOTALES	No. PROCESOS DEL AÑO	1		
	No. CONTRATOS DEL AÑO	1		
	Σ PRESUPUESTO OFICIAL*	$ 135		
	ESTADO DE LOS PROCESOS (INCLUYE MÓDULOS Y/O GRUPOS)	EN CURSO	DESCARTADO	ADJUDICADO
		-	-	1
	PROCESOS CON 1 OFERENTE	1	100.0%	
	PROCESOS CON 2 O 3 OFERENTES	0	0.0%	
	PROCESOS CON MÁS DE 4 OFERENTES	0	0.0%	

* Cifras en millones de pesos.

La Gobernación de Vaupés durante la vigencia 2018, no adelantó procesos de Licitación Pública relacionados con infraestructura de transporte en las plataformas Secop I y Secop II.

III. CALIFICACIÓN POR MODALIDAD DE SELECCIÓN

LICITACIÓN PÚBLICA

1	CRONOGRAMA		FIJAR TIEMPO SUFICIENTE ENTRE APERTURA Y CIERRE	
2	FORMA DE PAGO		ANTICIPO / PAGO ANTICIPADO	
			IMPREVISTOS	
3	REQUISITOS HABILITANTES	EXPERIENCIA	ALCANCE	
			CÓDIGOS DEL CLASIFICADOR UNSPC	
			PROPORCIONALIDAD Y No. CONTRATOS	
			ACTIVIDADES Y CANTIDADES DE OBRA ESPECÍFICAS	
			LIMITACIÓN EN AÑOS	
			PROPONENTES PLURALES	
4		CAPACIDAD FINANCIERA	LIQUIDEZ	
			ENDEUDAMIENTO	
			RAZÓN DE COBERTURA DE INTERESES	
			CAPITAL DE TRABAJO	
			PATRIMONIO	
			PROPONENTES PLURALES	
5		CAPACIDAD ORGANIZACIONAL	ROE	
			ROA	
			PROPONENTES PLURALES	
6		PERSONAL Y EQUIPOS	ACREDITACIÓN DE PERSONAL Y EQUIPOS	
7	ELEMENTOS DE PONDERACIÓN	OFERTA ECONÓMICA	FECHA PARA DETERMINAR EL MÉTODO DE EVALUACIÓN	
		FACTOR DE CALIDAD	CONDICIONES INHERENTES A LA OBRA A CONTRATAR	

CONCURSO DE MÉRITOS ABIERTO

1	CRONOGRAMA		FIJAR TIEMPO SUFICIENTE ENTRE APERTURA Y CIERRE	2
2	VALOR ESTIMADO DEL CONTRATO		FACTOR MULTIPLICADOR	5
3	FORMA DE PAGO		ANTICIPO / PAGO ANTICIPADO	5
			POR PORDUCTO / PAGO MENSUAL	1
4	REQUISITOS HABILITANTES	EXPERIENCIA	ALCANCE	5
			CÓDIGOS DEL CLASIFICADOR UNSPC	5
			PROPORCIONALIDAD Y No. CONTRATOS	5
			ACTIVIDADES Y CANTIDADES ESPECÍFICAS	5
			LIMITACIÓN EN AÑOS	5
			PROPONENTES PLURALES	5
5		CAPACIDAD FINANCIERA	LIQUIDEZ	1
			ENDEUDAMIENTO	1
			RAZÓN DE COBERTURA DE INTERESES	1
			CAPITAL DE TRABAJO	1
			PATRIMONIO	1
			PROPONENTES PLURALES	5
6		CAPACIDAD ORGANIZACIONAL	ROE	1
			ROA	1
			PROPONENTES PLURALES	5
7		PERSONAL	ACREDITACIÓN DE PERSONAL	5
8	ELEMENTOS DE PONDERACIÓN	EXPERIENCIA DEL PROPONENTE	ALCANCE	1
			CÓDIGOS DEL CLASIFICADOR UNSPC	1
			PROPORCIONALIDAD Y No. CONTRATOS	1
			ACTIVIDADES Y CANTIDADES ESPECÍFICAS	1
			LIMITACIÓN EN AÑOS	5
			PROPONENTES PLURALES	1
9		EXPERIENCIA DEL EQUIPO DE TRABAJO	SELECCIÓN DEL EQUIPO A EVALUAR	5
			CRITERIOS DE EVALUACIÓN	1
10		FORMACIÓN Y PUBLICACIONES DEL EQUIPO DE TRABAJO	FORMACIÓN ACADÉMICA Y LAS PUBLICACIONES TÉCNICAS Y CIENTÍFICAS DEL EQUIPO DE TRABAJO	1
				2.76

ANEXOS

I.	ENTIDAD
	GOBERNACIÓN DE VICHADA

II. CONTRATACIÓN EN EL AÑO

LICITACIÓN PÚBLICA

TOTALES				
	No. PROCESOS DEL AÑO	4		
	No. CONTRATOS DEL AÑO	4		
	Σ PRESUPUESTO OFICIAL*	$ 44,398		
	ESTADO DE LOS PROCESOS (INCLUYE MÓDULOS Y/O GRUPOS)	EN CURSO	DESCARTADO	ADJUDICADO
		-	-	4
	PROCESOS CON 1 OFERENTE	2	50.0%	
	PROCESOS CON 2 O 3 OFERENTES	2	50.0%	
	PROCESOS CON MÁS DE 4 OFERENTES	0	0.0%	

CONCURSO DE MÉRITOS ABIERTO

TOTALES				
	No. PROCESOS DEL AÑO	3		
	No. CONTRATOS DEL AÑO	3		
	Σ PRESUPUESTO OFICIAL*	$ 1,775		
	ESTADO DE LOS PROCESOS (INCLUYE MÓDULOS Y/O GRUPOS)	EN CURSO	DESCARTADO	ADJUDICADO
		-	-	3
	PROCESOS CON 1 OFERENTE	3	100.0%	
	PROCESOS CON 2 O 3 OFERENTES	0	0.0%	
	PROCESOS CON MÁS DE 4 OFERENTES	0	0.0%	

* Cifras en millones de pesos.

III. CALIFICACIÓN POR MODALIDAD DE SELECCIÓN

LICITACIÓN PÚBLICA

1	CRONOGRAMA		FIJAR TIEMPO SUFICIENTE ENTRE APERTURA Y CIERRE	3
2	FORMA DE PAGO		ANTICIPO / PAGO ANTICIPADO	5
			IMPREVISTOS	5
3	REQUISITOS HABILITANTES	EXPERIENCIA	ALCANCE	5
			CÓDIGOS DEL CLASIFICADOR UNSPC	1
			PROPORCIONALIDAD Y No. CONTRATOS	3
			ACTIVIDADES Y CANTIDADES DE OBRA ESPECÍFICAS	1
			LIMITACIÓN EN AÑOS	5
			PROPONENTES PLURALES	1
4		CAPACIDAD FINANCIERA	LIQUIDEZ	1
			ENDEUDAMIENTO	1
			RAZÓN DE COBERTURA DE INTERESES	5
			CAPITAL DE TRABAJO	5
			PATRIMONIO	5
			PROPONENTES PLURALES	5
5		CAPACIDAD ORGANIZACIONAL	ROE	3
			ROA	3
			PROPONENTES PLURALES	5
6		PERSONAL Y EQUIPOS	ACREDITACIÓN DE PERSONAL Y EQUIPOS	1
7	ELEMENTOS DE PONDERACIÓN	OFERTA ECONÓMICA	FECHA PARA DETERMINAR EL MÉTODO DE EVALUACIÓN	1
		FACTOR DE CALIDAD	CONDICIONES INHERENTES A LA OBRA A CONTRATAR	1
				2.74

CONCURSO DE MÉRITOS ABIERTO

1	CRONOGRAMA		FIJAR TIEMPO SUFICIENTE ENTRE APERTURA Y CIERRE	1
2	VALOR ESTIMADO DEL CONTRATO		FACTOR MULTIPLICADOR	1
3	FORMA DE PAGO		ANTICIPO / PAGO ANTICIPADO	5
			POR PORDUCTO / PAGO MENSUAL	5
4	REQUISITOS HABILITANTES	EXPERIENCIA	ALCANCE	5
			CÓDIGOS DEL CLASIFICADOR UNSPC	5
			PROPORCIONALIDAD Y No. CONTRATOS	5
			ACTIVIDADES Y CANTIDADES ESPECÍFICAS	5
			LIMITACIÓN EN AÑOS	5
			PROPONENTES PLURALES	5
5		CAPACIDAD FINANCIERA	LIQUIDEZ	3
			ENDEUDAMIENTO	1
			RAZÓN DE COBERTURA DE INTERESES	3
			CAPITAL DE TRABAJO	5
			PATRIMONIO	5
			PROPONENTES PLURALES	5
6		CAPACIDAD ORGANIZACIONAL	ROE	1
			ROA	1
			PROPONENTES PLURALES	5
7		PERSONAL	ACREDITACIÓN DE PERSONAL	5
8	ELEMENTOS DE PONDERACIÓN	EXPERIENCIA DEL PROPONENTE	ALCANCE	5
			CÓDIGOS DEL CLASIFICADOR UNSPC	1
			PROPORCIONALIDAD Y No. CONTRATOS	1
			ACTIVIDADES Y CANTIDADES ESPECÍFICAS	5
			LIMITACIÓN EN AÑOS	1
			PROPONENTES PLURALES	1
9		EXPERIENCIA DEL EQUIPO DE TRABAJO	SELECCIÓN DEL EQUIPO A EVALUAR	1
			CRITERIOS DE EVALUACIÓN	1
10		FORMACIÓN Y PUBLICACIONES DEL EQUIPO DE TRABAJO	FORMACIÓN ACADÉMICA Y LAS PUBLICACIONES TÉCNICAS Y CIENTÍFICAS DEL EQUIPO DE TRABAJO	5
				3.38

ANEXOS

I.	ENTIDAD
	INSTITUTO DE DESARROLLO URBANO (IDU)

II. CONTRATACIÓN EN EL AÑO

LICITACIÓN PÚBLICA

TOTALES				
	No. PROCESOS DEL AÑO	12		
	No. CONTRATOS DEL AÑO	23		
	Σ PRESUPUESTO OFICIAL*	$ 2,512,640		
	ESTADO DE LOS PROCESOS (INCLUYE MÓDULOS Y/O GRUPOS)	EN CURSO	DESCARTADO	ADJUDICADO
		-	1	15
	PROCESOS CON 1 OFERENTE	1	6.7%	
	PROCESOS CON 2 O 3 OFERENTES	4	26.7%	
	PROCESOS CON MÁS DE 4 OFERENTES	10	66.7%	

CONCURSO DE MÉRITOS ABIERTO

TOTALES				
	No. PROCESOS DEL AÑO	25		
	No. CONTRATOS DEL AÑO	27		
	Σ PRESUPUESTO OFICIAL*	$ 70,129		
	ESTADO DE LOS PROCESOS (INCLUYE MÓDULOS Y/O GRUPOS)	EN CURSO	DESCARTADO	ADJUDICADO
		-	5	22
	PROCESOS CON 1 OFERENTE	1	4.5%	
	PROCESOS CON 2 O 3 OFERENTES	6	27.3%	
	PROCESOS CON MÁS DE 4 OFERENTES	15	68.2%	

* Cifras en millones de pesos.

El proceso No. IDU-LP-SGI-014-2018 correspondiente a la construcción para la adecuación al Sistema Transmilenio de la troncal carrera 7ª desde la calle 32 hasta la calle 200, hace parte de la muestra pero no hace parte de las fichas, es decir, no se tiene en cuenta los oferentes, debido a los tiempos de adjudicación del proceso (mediados de mayo).

III. CALIFICACIÓN POR MODALIDAD DE SELECCIÓN

LICITACIÓN PÚBLICA

1	CRONOGRAMA		FIJAR TIEMPO SUFICIENTE ENTRE APERTURA Y CIERRE	5
2	FORMA DE PAGO		ANTICIPO / PAGO ANTICIPADO	5
			IMPREVISTOS	5
3	REQUISITOS HABILITANTES	EXPERIENCIA	ALCANCE	5
			CÓDIGOS DEL CLASIFICADOR UNSPC	5
			PROPORCIONALIDAD Y No. CONTRATOS	5
			ACTIVIDADES Y CANTIDADES DE OBRA ESPECÍFICAS	5
			LIMITACIÓN EN AÑOS	1
			PROPONENTES PLURALES	1
4		CAPACIDAD FINANCIERA	LIQUIDEZ	4
			ENDEUDAMIENTO	5
			RAZÓN DE COBERTURA DE INTERESES	3
			CAPITAL DE TRABAJO	5
			PATRIMONIO	5
			PROPONENTES PLURALES	5
5		CAPACIDAD ORGANIZACIONAL	ROE	5
			ROA	5
			PROPONENTES PLURALES	5
6		PERSONAL Y EQUIPOS	ACREDITACIÓN DE PERSONAL Y EQUIPOS	5
7	ELEMENTOS DE PONDERACIÓN	OFERTA ECONÓMICA	FECHA PARA DETERMINAR EL MÉTODO DE EVALUACIÓN	1
		FACTOR DE CALIDAD	CONDICIONES INHERENTES A LA OBRA A CONTRATAR	5
				4.36

CONCURSO DE MÉRITOS ABIERTO

1	CRONOGRAMA		FIJAR TIEMPO SUFICIENTE ENTRE APERTURA Y CIERRE	3
2	VALOR ESTIMADO DEL CONTRATO		FACTOR MULTIPLICADOR	5
3	FORMA DE PAGO		ANTICIPO / PAGO ANTICIPADO	2
			POR PORDUCTO / PAGO MENSUAL	1
4	REQUISITOS HABILITANTES	EXPERIENCIA	ALCANCE	5
			CÓDIGOS DEL CLASIFICADOR UNSPC	5
			PROPORCIONALIDAD Y No. CONTRATOS	5
			ACTIVIDADES Y CANTIDADES ESPECÍFICAS	5
			LIMITACIÓN EN AÑOS	5
			PROPONENTES PLURALES	5
5		CAPACIDAD FINANCIERA	LIQUIDEZ	5
			ENDEUDAMIENTO	5
			RAZÓN DE COBERTURA DE INTERESES	3
			CAPITAL DE TRABAJO	4
			PATRIMONIO	5
			PROPONENTES PLURALES	5
6		CAPACIDAD ORGANIZACIONAL	ROE	5
			ROA	5
			PROPONENTES PLURALES	5
7		PERSONAL	ACREDITACIÓN DE PERSONAL	5
8	ELEMENTOS DE PONDERACIÓN	EXPERIENCIA DEL PROPONENTE	ALCANCE	4
			CÓDIGOS DEL CLASIFICADOR UNSPC	5
			PROPORCIONALIDAD Y No. CONTRATOS	5
			ACTIVIDADES Y CANTIDADES ESPECÍFICAS	5
			LIMITACIÓN EN AÑOS	1
			PROPONENTES PLURALES	1
9		EXPERIENCIA DEL EQUIPO DE TRABAJO	SELECCIÓN DEL EQUIPO A EVALUAR	5
			CRITERIOS DE EVALUACIÓN	5
10		FORMACIÓN Y PUBLICACIONES DEL EQUIPO DE TRABAJO	FORMACIÓN ACADÉMICA Y LAS PUBLICACIONES TÉCNICAS Y CIENTÍFICAS DEL EQUIPO DE TRABAJO	5
				4.49

ANEXOS

I.	ENTIDAD

SECRETARÍA DISTRITAL DE MOVILIDAD (SDM)

II. CONTRATACIÓN EN EL AÑO

LICITACIÓN PÚBLICA

TOTALES	No. PROCESOS DEL AÑO	-		
	No. CONTRATOS DEL AÑO	-		
	Σ PRESUPUESTO OFICIAL*	$ 0		
	ESTADO DE LOS PROCESOS (INCLUYE MÓDULOS Y/O GRUPOS)	EN CURSO	DESCARTADO	ADJUDICADO
		-	-	-
	PROCESOS CON 1 OFERENTE	0	0.0%	
	PROCESOS CON 2 O 3 OFERENTES	0	0.0%	
	PROCESOS CON MÁS DE 4 OFERENTES	0	0.0%	

CONCURSO DE MÉRITOS ABIERTO

TOTALES	No. PROCESOS DEL AÑO	11		
	No. CONTRATOS DEL AÑO	13		
	Σ PRESUPUESTO OFICIAL*	$ 24,957		
	ESTADO DE LOS PROCESOS (INCLUYE MÓDULOS Y/O GRUPOS)	EN CURSO	DESCARTADO	ADJUDICADO
		-	1	12
	PROCESOS CON 1 OFERENTE	4	33.3%	
	PROCESOS CON 2 O 3 OFERENTES	5	41.7%	
	PROCESOS CON MÁS DE 4 OFERENTES	3	25.0%	

* Cifras en millones de pesos.

La Secretaría Distrital de Movilidad durante la vigencia 2018, no adelantó procesos de Licitación Pública relacionados con infraestructura de transporte a través de las plataformas Secop I y Secop II.

III. CALIFICACIÓN POR MODALIDAD DE SELECCIÓN

LICITACIÓN PÚBLICA

1	CRONOGRAMA		FIJAR TIEMPO SUFICIENTE ENTRE APERTURA Y CIERRE	
2	FORMA DE PAGO		ANTICIPO / PAGO ANTICIPADO	
			IMPREVISTOS	
3	REQUISITOS HABILITANTES	EXPERIENCIA	ALCANCE	
			CÓDIGOS DEL CLASIFICADOR UNSPC	
			PROPORCIONALIDAD Y No. CONTRATOS	
			ACTIVIDADES Y CANTIDADES DE OBRA ESPECÍFICAS	
			LIMITACIÓN EN AÑOS	
			PROPONENTES PLURALES	
4		CAPACIDAD FINANCIERA	LIQUIDEZ	
			ENDEUDAMIENTO	
			RAZÓN DE COBERTURA DE INTERESES	
			CAPITAL DE TRABAJO	
			PATRIMONIO	
			PROPONENTES PLURALES	
5		CAPACIDAD ORGANIZACIONAL	ROE	
			ROA	
			PROPONENTES PLURALES	
6		PERSONAL Y EQUIPOS	ACREDITACIÓN DE PERSONAL Y EQUIPOS	
7	ELEMENTOS DE PONDERACIÓN	OFERTA ECONÓMICA	FECHA PARA DETERMINAR EL MÉTODO DE EVALUACIÓN	
		FACTOR DE CALIDAD	CONDICIONES INHERENTES A LA OBRA A CONTRATAR	

CONCURSO DE MÉRITOS ABIERTO

1	CRONOGRAMA		FIJAR TIEMPO SUFICIENTE ENTRE APERTURA Y CIERRE	3
2	VALOR ESTIMADO DEL CONTRATO		FACTOR MULTIPLICADOR	5
3	FORMA DE PAGO		ANTICIPO / PAGO ANTICIPADO	1
			POR PORDUCTO / PAGO MENSUAL	5
4	REQUISITOS HABILITANTES	EXPERIENCIA	ALCANCE	1
			CÓDIGOS DEL CLASIFICADOR UNSPC	1
			PROPORCIONALIDAD Y No. CONTRATOS	5
			ACTIVIDADES Y CANTIDADES ESPECÍFICAS	5
			LIMITACIÓN EN AÑOS	1
			PROPONENTES PLURALES	1
5		CAPACIDAD FINANCIERA	LIQUIDEZ	5
			ENDEUDAMIENTO	5
			RAZÓN DE COBERTURA DE INTERESES	3
			CAPITAL DE TRABAJO	5
			PATRIMONIO	5
			PROPONENTES PLURALES	5
6		CAPACIDAD ORGANIZACIONAL	ROE	1
			ROA	1
			PROPONENTES PLURALES	5
7		PERSONAL	ACREDITACIÓN DE PERSONAL	5
8	ELEMENTOS DE PONDERACIÓN	EXPERIENCIA DEL PROPONENTE	ALCANCE	1
			CÓDIGOS DEL CLASIFICADOR UNSPC	1
			PROPORCIONALIDAD Y No. CONTRATOS	5
			ACTIVIDADES Y CANTIDADES ESPECÍFICAS	5
			LIMITACIÓN EN AÑOS	1
			PROPONENTES PLURALES	1
9		EXPERIENCIA DEL EQUIPO DE TRABAJO	SELECCIÓN DEL EQUIPO A EVALUAR	1
			CRITERIOS DE EVALUACIÓN	1
10		FORMACIÓN Y PUBLICACIONES DEL EQUIPO DE TRABAJO	FORMACIÓN ACADÉMICA Y LAS PUBLICACIONES TÉCNICAS Y CIENTÍFICAS DEL EQUIPO DE TRABAJO	3
				3.05

ANEXOS

I.	ENTIDAD
	TRANSMILENIO (TM)

II. CONTRATACIÓN EN EL AÑO

LICITACIÓN PÚBLICA

TOTALES				
	No. PROCESOS DEL AÑO	1		
	No. CONTRATOS DEL AÑO	1		
	Σ PRESUPUESTO OFICIAL*	$ 28,373		
	ESTADO DE LOS PROCESOS (INCLUYE MÓDULOS Y/O GRUPOS)	EN CURSO	DESCARTADO	ADJUDICADO
		-	-	1
	PROCESOS CON 1 OFERENTE	0	0.0%	
	PROCESOS CON 2 O 3 OFERENTES	0	0.0%	
	PROCESOS CON MÁS DE 4 OFERENTES	1	100.0%	

CONCURSO DE MÉRITOS ABIERTO

TOTALES				
	No. PROCESOS DEL AÑO	1		
	No. CONTRATOS DEL AÑO	1		
	Σ PRESUPUESTO OFICIAL*	$ 2,069		
	ESTADO DE LOS PROCESOS (INCLUYE MÓDULOS Y/O GRUPOS)	EN CURSO	DESCARTADO	ADJUDICADO
		-	-	1
	PROCESOS CON 1 OFERENTE	0	0.0%	
	PROCESOS CON 2 O 3 OFERENTES	0	0.0%	
	PROCESOS CON MÁS DE 4 OFERENTES	1	100.0%	

* Cifras en millones de pesos.

III. CALIFICACIÓN POR MODALIDAD DE SELECCIÓN

LICITACIÓN PÚBLICA

1	CRONOGRAMA		FIJAR TIEMPO SUFICIENTE ENTRE APERTURA Y CIERRE	2
2	FORMA DE PAGO		ANTICIPO / PAGO ANTICIPADO	5
			IMPREVISTOS	5
3	REQUISITOS HABILITANTES	EXPERIENCIA	ALCANCE	5
			CÓDIGOS DEL CLASIFICADOR UNSPC	5
			PROPORCIONALIDAD Y No. CONTRATOS	5
			ACTIVIDADES Y CANTIDADES DE OBRA ESPECÍFICAS	5
			LIMITACIÓN EN AÑOS	5
			PROPONENTES PLURALES	5
4		CAPACIDAD FINANCIERA	LIQUIDEZ	5
			ENDEUDAMIENTO	5
			RAZÓN DE COBERTURA DE INTERESES	3
			CAPITAL DE TRABAJO	5
			PATRIMONIO	5
			PROPONENTES PLURALES	5
5		CAPACIDAD ORGANIZACIONAL	ROE	1
			ROA	1
			PROPONENTES PLURALES	5
6		PERSONAL Y EQUIPOS	ACREDITACIÓN DE PERSONAL Y EQUIPOS	5
7	ELEMENTOS DE PONDERACIÓN	OFERTA ECONÓMICA	FECHA PARA DETERMINAR EL MÉTODO DE EVALUACIÓN	1
		FACTOR DE CALIDAD	CONDICIONES INHERENTES A LA OBRA A CONTRATAR	5
				4.08

CONCURSO DE MÉRITOS ABIERTO

1	CRONOGRAMA		FIJAR TIEMPO SUFICIENTE ENTRE APERTURA Y CIERRE	3
2	VALOR ESTIMADO DEL CONTRATO		FACTOR MULTIPLICADOR	5
3	FORMA DE PAGO		ANTICIPO / PAGO ANTICIPADO	1
			POR PORDUCTO / PAGO MENSUAL	5
4	REQUISITOS HABILITANTES	EXPERIENCIA	ALCANCE	5
			CÓDIGOS DEL CLASIFICADOR UNSPC	1
			PROPORCIONALIDAD Y No. CONTRATOS	3
			ACTIVIDADES Y CANTIDADES ESPECÍFICAS	5
			LIMITACIÓN EN AÑOS	5
			PROPONENTES PLURALES	5
5		CAPACIDAD FINANCIERA	LIQUIDEZ	5
			ENDEUDAMIENTO	5
			RAZÓN DE COBERTURA DE INTERESES	3
			CAPITAL DE TRABAJO	3
			PATRIMONIO	5
			PROPONENTES PLURALES	5
6		CAPACIDAD ORGANIZACIONAL	ROE	3
			ROA	3
			PROPONENTES PLURALES	5
7		PERSONAL	ACREDITACIÓN DE PERSONAL	5
8	ELEMENTOS DE PONDERACIÓN	EXPERIENCIA DEL PROPONENTE	ALCANCE	5
			CÓDIGOS DEL CLASIFICADOR UNSPC	1
			PROPORCIONALIDAD Y No. CONTRATOS	3
			ACTIVIDADES Y CANTIDADES ESPECÍFICAS	5
			LIMITACIÓN EN AÑOS	5
			PROPONENTES PLURALES	5
9		EXPERIENCIA DEL EQUIPO DE TRABAJO	SELECCIÓN DEL EQUIPO A EVALUAR	5
			CRITERIOS DE EVALUACIÓN	5
10		FORMACIÓN Y PUBLICACIONES DEL EQUIPO DE TRABAJO	FORMACIÓN ACADÉMICA Y LAS PUBLICACIONES TÉCNICAS Y CIENTÍFICAS DEL EQUIPO DE TRABAJO	5
				3.92

ANEXOS

I.	ENTIDAD

SECRETARÍA DE EDUCACIÓN DEL DISTRITO (SED)

II. CONTRATACIÓN EN EL AÑO

LICITACIÓN PÚBLICA

TOTALES				
	No. PROCESOS DEL AÑO	15		
	No. CONTRATOS DEL AÑO	33		
	Σ PRESUPUESTO OFICIAL*	$ 152,041		
	ESTADO DE LOS PROCESOS (INCLUYE MÓDULOS Y/O GRUPOS)	EN CURSO	DESCARTADO	ADJUDICADO
		-	-	33
	PROCESOS CON 1 OFERENTE	0	0.0%	
	PROCESOS CON 2 O 3 OFERENTES	1	3.0%	
	PROCESOS CON MÁS DE 4 OFERENTES	32	97.0%	

CONCURSO DE MÉRITOS ABIERTO

TOTALES				
	No. PROCESOS DEL AÑO	19		
	No. CONTRATOS DEL AÑO	31		
	Σ PRESUPUESTO OFICIAL*	$ 11,562		
	ESTADO DE LOS PROCESOS (INCLUYE MÓDULOS Y/O GRUPOS)	EN CURSO	DESCARTADO	ADJUDICADO
		-	2	29
	PROCESOS CON 1 OFERENTE	0	0.0%	
	PROCESOS CON 2 O 3 OFERENTES	0	0.0%	
	PROCESOS CON MÁS DE 4 OFERENTES	29	100.0%	

* Cifras en millones de pesos.

III. CALIFICACIÓN POR MODALIDAD DE SELECCIÓN

LICITACIÓN PÚBLICA

1	CRONOGRAMA		FIJAR TIEMPO SUFICIENTE ENTRE APERTURA Y CIERRE	5
2	FORMA DE PAGO		ANTICIPO / PAGO ANTICIPADO	3
			IMPREVISTOS	5
3	REQUISITOS HABILITANTES	EXPERIENCIA	ALCANCE	5
			CÓDIGOS DEL CLASIFICADOR UNSPC	5
			PROPORCIONALIDAD Y No. CONTRATOS	3
			ACTIVIDADES Y CANTIDADES DE OBRA ESPECÍFICAS	5
			LIMITACIÓN EN AÑOS	1
			PROPONENTES PLURALES	1
4		CAPACIDAD FINANCIERA	LIQUIDEZ	3
			ENDEUDAMIENTO	1
			RAZÓN DE COBERTURA DE INTERESES	1
			CAPITAL DE TRABAJO	4
			PATRIMONIO	3
			PROPONENTES PLURALES	5
5		CAPACIDAD ORGANIZACIONAL	ROE	2
			ROA	1
			PROPONENTES PLURALES	5
6		PERSONAL Y EQUIPOS	ACREDITACIÓN DE PERSONAL Y EQUIPOS	5
7	ELEMENTOS DE PONDERACIÓN	OFERTA ECONÓMICA	FECHA PARA DETERMINAR EL MÉTODO DE EVALUACIÓN	5
		FACTOR DE CALIDAD	CONDICIONES INHERENTES A LA OBRA A CONTRATAR	5
				3.49

CONCURSO DE MÉRITOS ABIERTO

1	CRONOGRAMA		FIJAR TIEMPO SUFICIENTE ENTRE APERTURA Y CIERRE	5
2	VALOR ESTIMADO DEL CONTRATO		FACTOR MULTIPLICADOR	5
3	FORMA DE PAGO		ANTICIPO / PAGO ANTICIPADO	1
			POR PORDUCTO / PAGO MENSUAL	1
4	REQUISITOS HABILITANTES	EXPERIENCIA	ALCANCE	5
			CÓDIGOS DEL CLASIFICADOR UNSPC	1
			PROPORCIONALIDAD Y No. CONTRATOS	3
			ACTIVIDADES Y CANTIDADES ESPECÍFICAS	5
			LIMITACIÓN EN AÑOS	1
			PROPONENTES PLURALES	1
5		CAPACIDAD FINANCIERA	LIQUIDEZ	4
			ENDEUDAMIENTO	1
			RAZÓN DE COBERTURA DE INTERESES	1
			CAPITAL DE TRABAJO	3
			PATRIMONIO	5
			PROPONENTES PLURALES	5
6		CAPACIDAD ORGANIZACIONAL	ROE	3
			ROA	1
			PROPONENTES PLURALES	5
7		PERSONAL	ACREDITACIÓN DE PERSONAL	5
8	ELEMENTOS DE PONDERACIÓN	EXPERIENCIA DEL PROPONENTE	ALCANCE	5
			CÓDIGOS DEL CLASIFICADOR UNSPC	1
			PROPORCIONALIDAD Y No. CONTRATOS	3
			ACTIVIDADES Y CANTIDADES ESPECÍFICAS	5
			LIMITACIÓN EN AÑOS	1
			PROPONENTES PLURALES	5
9		EXPERIENCIA DEL EQUIPO DE TRABAJO	SELECCIÓN DEL EQUIPO A EVALUAR	5
			CRITERIOS DE EVALUACIÓN	3
10		FORMACIÓN Y PUBLICACIONES DEL EQUIPO DE TRABAJO	FORMACIÓN ACADÉMICA Y LAS PUBLICACIONES TÉCNICAS Y CIENTÍFICAS DEL EQUIPO DE TRABAJO	5
				3.04

ANEXOS

I.	ENTIDAD

EMPRESA DE ACUEDUCTO DE BOGOTÁ (EAB)

II. CONTRATACIÓN EN EL AÑO

LICITACIÓN PÚBLICA

TOTALES				
	No. PROCESOS DEL AÑO	34		
	No. CONTRATOS DEL AÑO	45		
	Σ PRESUPUESTO OFICIAL*	$ 789,190		
	ESTADO DE LOS PROCESOS (INCLUYE MÓDULOS Y/O GRUPOS)	EN CURSO	DESCARTADO	ADJUDICADO
		-	2	43
	PROCESOS CON 1 OFERENTE	2	4.7%	
	PROCESOS CON 2 O 3 OFERENTES	2	4.7%	
	PROCESOS CON MÁS DE 4 OFERENTES	39	90.7%	

CONCURSO DE MÉRITOS ABIERTO

TOTALES				
	No. PROCESOS DEL AÑO	59		
	No. CONTRATOS DEL AÑO	60		
	Σ PRESUPUESTO OFICIAL*	$ 82,568		
	ESTADO DE LOS PROCESOS (INCLUYE MÓDULOS Y/O GRUPOS)	EN CURSO	DESCARTADO	ADJUDICADO
		-	6	54
	PROCESOS CON 1 OFERENTE	2	3.7%	
	PROCESOS CON 2 O 3 OFERENTES	16	29.6%	
	PROCESOS CON MÁS DE 4 OFERENTES	36	66.7%	

* Cifras en millones de pesos.

III. CALIFICACIÓN POR MODALIDAD DE SELECCIÓN

LICITACIÓN PÚBLICA

1	CRONOGRAMA		FIJAR TIEMPO SUFICIENTE ENTRE APERTURA Y CIERRE	4
2	FORMA DE PAGO		ANTICIPO / PAGO ANTICIPADO	5
			IMPREVISTOS	5
3	REQUISITOS HABILITANTES	EXPERIENCIA	ALCANCE	5
			CÓDIGOS DEL CLASIFICADOR UNSPC	5
			PROPORCIONALIDAD Y No. CONTRATOS	2
			ACTIVIDADES Y CANTIDADES DE OBRA ESPECÍFICAS	5
			LIMITACIÓN EN AÑOS	1
			PROPONENTES PLURALES	1
4		CAPACIDAD FINANCIERA	LIQUIDEZ	4
			ENDEUDAMIENTO	5
			RAZÓN DE COBERTURA DE INTERESES	1
			CAPITAL DE TRABAJO	5
			PATRIMONIO	1
			PROPONENTES PLURALES	5
5		CAPACIDAD ORGANIZACIONAL	ROE	5
			ROA	2
			PROPONENTES PLURALES	5
6		PERSONAL Y EQUIPOS	ACREDITACIÓN DE PERSONAL Y EQUIPOS	3
7	ELEMENTOS DE PONDERACIÓN	OFERTA ECONÓMICA	FECHA PARA DETERMINAR EL MÉTODO DE EVALUACIÓN	5
		FACTOR DE CALIDAD	CONDICIONES INHERENTES A LA OBRA A CONTRATAR	5
				3.91

CONCURSO DE MÉRITOS ABIERTO

1	CRONOGRAMA		FIJAR TIEMPO SUFICIENTE ENTRE APERTURA Y CIERRE	4
2	VALOR ESTIMADO DEL CONTRATO		FACTOR MULTIPLICADOR	2
3	FORMA DE PAGO		ANTICIPO / PAGO ANTICIPADO	1
			POR PORDUCTO / PAGO MENSUAL	2
4	REQUISITOS HABILITANTES	EXPERIENCIA	ALCANCE	5
			CÓDIGOS DEL CLASIFICADOR UNSPC	3
			PROPORCIONALIDAD Y No. CONTRATOS	3
			ACTIVIDADES Y CANTIDADES ESPECÍFICAS	5
			LIMITACIÓN EN AÑOS	1
			PROPONENTES PLURALES	1
5		CAPACIDAD FINANCIERA	LIQUIDEZ	5
			ENDEUDAMIENTO	5
			RAZÓN DE COBERTURA DE INTERESES	2
			CAPITAL DE TRABAJO	5
			PATRIMONIO	1
			PROPONENTES PLURALES	5
6		CAPACIDAD ORGANIZACIONAL	ROE	5
			ROA	3
			PROPONENTES PLURALES	5
7		PERSONAL	ACREDITACIÓN DE PERSONAL	5
8	ELEMENTOS DE PONDERACIÓN	EXPERIENCIA DEL PROPONENTE	ALCANCE	5
			CÓDIGOS DEL CLASIFICADOR UNSPC	3
			PROPORCIONALIDAD Y No. CONTRATOS	1
			ACTIVIDADES Y CANTIDADES ESPECÍFICAS	5
			LIMITACIÓN EN AÑOS	2
			PROPONENTES PLURALES	1
9		EXPERIENCIA DEL EQUIPO DE TRABAJO	SELECCIÓN DEL EQUIPO A EVALUAR	5
			CRITERIOS DE EVALUACIÓN	5
10		FORMACIÓN Y PUBLICACIONES DEL EQUIPO DE TRABAJO	FORMACIÓN ACADÉMICA Y LAS PUBLICACIONES TÉCNICAS Y CIENTÍFICAS DEL EQUIPO DE TRABAJO	5
				3.57

ANEXOS

I.	ENTIDAD

SECRETARÍA DISTRITAL DE SALUD (SUBREDES)

II. CONTRATACIÓN EN EL AÑO

LICITACIÓN PÚBLICA

TOTALES				
	No. PROCESOS DEL AÑO	2		
	No. CONTRATOS DEL AÑO	2		
	Σ PRESUPUESTO OFICIAL*	$ 32,206		
	ESTADO DE LOS PROCESOS (INCLUYE MÓDULOS Y/O GRUPOS)	EN CURSO	DESCARTADO	ADJUDICADO
		-	-	2
	PROCESOS CON 1 OFERENTE	1		50.0%
	PROCESOS CON 2 O 3 OFERENTES	1		50.0%
	PROCESOS CON MÁS DE 4 OFERENTES	0		0.0%

CONCURSO DE MÉRITOS ABIERTO

TOTALES				
	No. PROCESOS DEL AÑO	18		
	No. CONTRATOS DEL AÑO	21		
	Σ PRESUPUESTO OFICIAL*	$ 82,568		
	ESTADO DE LOS PROCESOS (INCLUYE MÓDULOS Y/O GRUPOS)	EN CURSO	DESCARTADO	ADJUDICADO
		-	4	17
	PROCESOS CON 1 OFERENTE	12		70.6%
	PROCESOS CON 2 O 3 OFERENTES	5		29.4%
	PROCESOS CON MÁS DE 4 OFERENTES	0		0.0%

* Cifras en millones de pesos.

III. CALIFICACIÓN POR MODALIDAD DE SELECCIÓN

LICITACIÓN PÚBLICA

1	CRONOGRAMA		FIJAR TIEMPO SUFICIENTE ENTRE APERTURA Y CIERRE	5
2	FORMA DE PAGO		ANTICIPO / PAGO ANTICIPADO	1
			IMPREVISTOS	5
3	REQUISITOS HABILITANTES	EXPERIENCIA	ALCANCE	5
			CÓDIGOS DEL CLASIFICADOR UNSPC	5
			PROPORCIONALIDAD Y No. CONTRATOS	3
			ACTIVIDADES Y CANTIDADES DE OBRA ESPECÍFICAS	1
			LIMITACIÓN EN AÑOS	1
			PROPONENTES PLURALES	5
4		CAPACIDAD FINANCIERA	LIQUIDEZ	3
			ENDEUDAMIENTO	1
			RAZÓN DE COBERTURA DE INTERESES	3
			CAPITAL DE TRABAJO	3
			PATRIMONIO	1
			PROPONENTES PLURALES	5
5		CAPACIDAD ORGANIZACIONAL	ROE	1
			ROA	1
			PROPONENTES PLURALES	5
6		PERSONAL Y EQUIPOS	ACREDITACIÓN DE PERSONAL Y EQUIPOS	1
7	ELEMENTOS DE PONDERACIÓN	OFERTA ECONÓMICA	FECHA PARA DETERMINAR EL MÉTODO DE EVALUACIÓN	1
		FACTOR DE CALIDAD	CONDICIONES INHERENTES A LA OBRA A CONTRATAR	1
				2.22

CONCURSO DE MÉRITOS ABIERTO

1	CRONOGRAMA		FIJAR TIEMPO SUFICIENTE ENTRE APERTURA Y CIERRE	4
2	VALOR ESTIMADO DEL CONTRATO		FACTOR MULTIPLICADOR	5
3	FORMA DE PAGO		ANTICIPO / PAGO ANTICIPADO	1
			POR PORDUCTO / PAGO MENSUAL	1
4	REQUISITOS HABILITANTES	EXPERIENCIA	ALCANCE	5
			CÓDIGOS DEL CLASIFICADOR UNSPC	4
			PROPORCIONALIDAD Y No. CONTRATOS	3
			ACTIVIDADES Y CANTIDADES ESPECÍFICAS	2
			LIMITACIÓN EN AÑOS	1
			PROPONENTES PLURALES	5
5		CAPACIDAD FINANCIERA	LIQUIDEZ	5
			ENDEUDAMIENTO	4
			RAZÓN DE COBERTURA DE INTERESES	5
			CAPITAL DE TRABAJO	2
			PATRIMONIO	4
			PROPONENTES PLURALES	5
6		CAPACIDAD ORGANIZACIONAL	ROE	5
			ROA	5
			PROPONENTES PLURALES	5
7		PERSONAL	ACREDITACIÓN DE PERSONAL	4
8	ELEMENTOS DE PONDERACIÓN	EXPERIENCIA DEL PROPONENTE	ALCANCE	5
			CÓDIGOS DEL CLASIFICADOR UNSPC	4
			PROPORCIONALIDAD Y No. CONTRATOS	3
			ACTIVIDADES Y CANTIDADES ESPECÍFICAS	2
			LIMITACIÓN EN AÑOS	1
			PROPONENTES PLURALES	5
9		EXPERIENCIA DEL EQUIPO DE TRABAJO	SELECCIÓN DEL EQUIPO A EVALUAR	5
			CRITERIOS DE EVALUACIÓN	1
10		FORMACIÓN Y PUBLICACIONES DEL EQUIPO DE TRABAJO	FORMACIÓN ACADÉMICA Y LAS PUBLICACIONES TÉCNICAS Y CIENTÍFICAS DEL EQUIPO DE TRABAJO	1
				3.53

ANEXOS

I.	ENTIDAD

INSTITUTO DISTRITAL DE RECREACIÓN Y DEPORTE (IDRD)

II. CONTRATACIÓN EN EL AÑO

LICITACIÓN PÚBLICA

TOTALES	No. PROCESOS DEL AÑO	30		
	No. CONTRATOS DEL AÑO	47		
	Σ PRESUPUESTO OFICIAL*	$ 511,154		
	ESTADO DE LOS PROCESOS (INCLUYE MÓDULOS Y/O GRUPOS)	EN CURSO	DESCARTADO	ADJUDICADO
		-	-	47
	PROCESOS CON 1 OFERENTE	5		10.6%
	PROCESOS CON 2 O 3 OFERENTES	17		36.2%
	PROCESOS CON MÁS DE 4 OFERENTES	25		53.2%

CONCURSO DE MÉRITOS ABIERTO

TOTALES	No. PROCESOS DEL AÑO	29		
	No. CONTRATOS DEL AÑO	41		
	Σ PRESUPUESTO OFICIAL*	$ 24,034		
	ESTADO DE LOS PROCESOS (INCLUYE MÓDULOS Y/O GRUPOS)	EN CURSO	DESCARTADO	ADJUDICADO
		-	2	39
	PROCESOS CON 1 OFERENTE	21		53.8%
	PROCESOS CON 2 O 3 OFERENTES	16		41.0%
	PROCESOS CON MÁS DE 4 OFERENTES	2		5.1%

* Cifras en millones de pesos.

III. CALIFICACIÓN POR MODALIDAD DE SELECCIÓN

LICITACIÓN PÚBLICA

1	CRONOGRAMA		FIJAR TIEMPO SUFICIENTE ENTRE APERTURA Y CIERRE	4
2	FORMA DE PAGO		ANTICIPO / PAGO ANTICIPADO	5
			IMPREVISTOS	5
3	REQUISITOS HABILITANTES	EXPERIENCIA	ALCANCE	4
			CÓDIGOS DEL CLASIFICADOR UNSPC	5
			PROPORCIONALIDAD Y No. CONTRATOS	3
			ACTIVIDADES Y CANTIDADES DE OBRA ESPECÍFICAS	5
			LIMITACIÓN EN AÑOS	2
			PROPONENTES PLURALES	1
4		CAPACIDAD FINANCIERA	LIQUIDEZ	5
			ENDEUDAMIENTO	1
			RAZÓN DE COBERTURA DE INTERESES	5
			CAPITAL DE TRABAJO	5
			PATRIMONIO	1
			PROPONENTES PLURALES	5
5		CAPACIDAD ORGANIZACIONAL	ROE	1
			ROA	1
			PROPONENTES PLURALES	5
6		PERSONAL Y EQUIPOS	ACREDITACIÓN DE PERSONAL Y EQUIPOS	2
7	ELEMENTOS DE PONDERACIÓN	OFERTA ECONÓMICA	FECHA PARA DETERMINAR EL MÉTODO DE EVALUACIÓN	1
		FACTOR DE CALIDAD	CONDICIONES INHERENTES A LA OBRA A CONTRATAR	4
				3.26

CONCURSO DE MÉRITOS ABIERTO

1	CRONOGRAMA		FIJAR TIEMPO SUFICIENTE ENTRE APERTURA Y CIERRE	3
2	VALOR ESTIMADO DEL CONTRATO		FACTOR MULTIPLICADOR	2
3	FORMA DE PAGO		ANTICIPO / PAGO ANTICIPADO	1
			POR PORDUCTO / PAGO MENSUAL	1
4	REQUISITOS HABILITANTES	EXPERIENCIA	ALCANCE	4
			CÓDIGOS DEL CLASIFICADOR UNSPC	4
			PROPORCIONALIDAD Y No. CONTRATOS	3
			ACTIVIDADES Y CANTIDADES ESPECÍFICAS	4
			LIMITACIÓN EN AÑOS	2
			PROPONENTES PLURALES	1
5		CAPACIDAD FINANCIERA	LIQUIDEZ	1
			ENDEUDAMIENTO	5
			RAZÓN DE COBERTURA DE INTERESES	5
			CAPITAL DE TRABAJO	5
			PATRIMONIO	5
			PROPONENTES PLURALES	5
6		CAPACIDAD ORGANIZACIONAL	ROE	3
			ROA	3
			PROPONENTES PLURALES	5
7		PERSONAL	ACREDITACIÓN DE PERSONAL	4
8	ELEMENTOS DE PONDERACIÓN	EXPERIENCIA DEL PROPONENTE	ALCANCE	4
			CÓDIGOS DEL CLASIFICADOR UNSPC	4
			PROPORCIONALIDAD Y No. CONTRATOS	3
			ACTIVIDADES Y CANTIDADES ESPECÍFICAS	5
			LIMITACIÓN EN AÑOS	2
			PROPONENTES PLURALES	1
9		EXPERIENCIA DEL EQUIPO DE TRABAJO	SELECCIÓN DEL EQUIPO A EVALUAR	5
			CRITERIOS DE EVALUACIÓN	2
10		FORMACIÓN Y PUBLICACIONES DEL EQUIPO DE TRABAJO	FORMACIÓN ACADÉMICA Y LAS PUBLICACIONES TÉCNICAS Y CIENTÍFICAS DEL EQUIPO DE TRABAJO	4
				3.42

ANEXOS

I.	ENTIDAD

ALCALDÍA LOCAL DE ANTONIO NARIÑO

II.	CONTRATACIÓN EN EL AÑO

LICITACIÓN PÚBLICA

TOTALES	No. PROCESOS DEL AÑO	2		
	No. CONTRATOS DEL AÑO	2		
	Σ PRESUPUESTO OFICIAL*	$ 3,101		
	ESTADO DE LOS PROCESOS (INCLUYE MÓDULOS Y/O GRUPOS)	EN CURSO	DESCARTADO	ADJUDICADO
		-	1	1
	PROCESOS CON 1 OFERENTE	0	0.0%	
	PROCESOS CON 2 O 3 OFERENTES	0	0.0%	
	PROCESOS CON MÁS DE 4 OFERENTES	1	100.0%	

CONCURSO DE MÉRITOS ABIERTO

TOTALES	No. PROCESOS DEL AÑO	2		
	No. CONTRATOS DEL AÑO	2		
	Σ PRESUPUESTO OFICIAL*	$ 391		
	ESTADO DE LOS PROCESOS (INCLUYE MÓDULOS Y/O GRUPOS)	EN CURSO	DESCARTADO	ADJUDICADO
		-	-	2
	PROCESOS CON 1 OFERENTE	1	50.0%	
	PROCESOS CON 2 O 3 OFERENTES	1	50.0%	
	PROCESOS CON MÁS DE 4 OFERENTES	0	0.0%	

* Cifras en millones de pesos.

III. CALIFICACIÓN POR MODALIDAD DE SELECCIÓN

LICITACIÓN PÚBLICA

1	CRONOGRAMA		FIJAR TIEMPO SUFICIENTE ENTRE APERTURA Y CIERRE	4
2	FORMA DE PAGO		ANTICIPO / PAGO ANTICIPADO	1
			IMPREVISTOS	5
3	REQUISITOS HABILITANTES	EXPERIENCIA	ALCANCE	5
			CÓDIGOS DEL CLASIFICADOR UNSPC	1
			PROPORCIONALIDAD Y No. CONTRATOS	5
			ACTIVIDADES Y CANTIDADES DE OBRA ESPECÍFICAS	5
			LIMITACIÓN EN AÑOS	1
			PROPONENTES PLURALES	1
4		CAPACIDAD FINANCIERA	LIQUIDEZ	4
			ENDEUDAMIENTO	5
			RAZÓN DE COBERTURA DE INTERESES	3
			CAPITAL DE TRABAJO	3
			PATRIMONIO	1
			PROPONENTES PLURALES	5
5		CAPACIDAD ORGANIZACIONAL	ROE	5
			ROA	5
			PROPONENTES PLURALES	5
6		PERSONAL Y EQUIPOS	ACREDITACIÓN DE PERSONAL Y EQUIPOS	5
7	ELEMENTOS DE PONDERACIÓN	OFERTA ECONÓMICA	FECHA PARA DETERMINAR EL MÉTODO DE EVALUACIÓN	1
		FACTOR DE CALIDAD	CONDICIONES INHERENTES A LA OBRA A CONTRATAR	5
				3.63

CONCURSO DE MÉRITOS ABIERTO

1	CRONOGRAMA		FIJAR TIEMPO SUFICIENTE ENTRE APERTURA Y CIERRE	1
2	VALOR ESTIMADO DEL CONTRATO		FACTOR MULTIPLICADOR	1
3	FORMA DE PAGO		ANTICIPO / PAGO ANTICIPADO	1
			POR PORDUCTO / PAGO MENSUAL	1
4	REQUISITOS HABILITANTES	EXPERIENCIA	ALCANCE	5
			CÓDIGOS DEL CLASIFICADOR UNSPC	5
			PROPORCIONALIDAD Y No. CONTRATOS	5
			ACTIVIDADES Y CANTIDADES ESPECÍFICAS	5
			LIMITACIÓN EN AÑOS	5
			PROPONENTES PLURALES	5
5		CAPACIDAD FINANCIERA	LIQUIDEZ	5
			ENDEUDAMIENTO	1
			RAZÓN DE COBERTURA DE INTERESES	1
			CAPITAL DE TRABAJO	5
			PATRIMONIO	5
			PROPONENTES PLURALES	5
6		CAPACIDAD ORGANIZACIONAL	ROE	3
			ROA	1
			PROPONENTES PLURALES	5
7		PERSONAL	ACREDITACIÓN DE PERSONAL	1
8	ELEMENTOS DE PONDERACIÓN	EXPERIENCIA DEL PROPONENTE	ALCANCE	5
			CÓDIGOS DEL CLASIFICADOR UNSPC	5
			PROPORCIONALIDAD Y No. CONTRATOS	5
			ACTIVIDADES Y CANTIDADES ESPECÍFICAS	1
			LIMITACIÓN EN AÑOS	1
			PROPONENTES PLURALES	1
9		EXPERIENCIA DEL EQUIPO DE TRABAJO	SELECCIÓN DEL EQUIPO A EVALUAR	5
			CRITERIOS DE EVALUACIÓN	5
10		FORMACIÓN Y PUBLICACIONES DEL EQUIPO DE TRABAJO	FORMACIÓN ACADÉMICA Y LAS PUBLICACIONES TÉCNICAS Y CIENTÍFICAS DEL EQUIPO DE TRABAJO	5
				3.52

ANEXOS

I.	ENTIDAD

ALCALDÍA LOCAL DE BARRIOS UNIDOS

II.	CONTRATACIÓN EN EL AÑO

LICITACIÓN PÚBLICA

TOTALES	No. PROCESOS DEL AÑO	1		
	No. CONTRATOS DEL AÑO	1		
	Σ PRESUPUESTO OFICIAL*	$ 10,810		
	ESTADO DE LOS PROCESOS (INCLUYE MÓDULOS Y/O GRUPOS)	EN CURSO	DESCARTADO	ADJUDICADO
		-	-	1
	PROCESOS CON 1 OFERENTE	0	0.0%	
	PROCESOS CON 2 O 3 OFERENTES	0	0.0%	
	PROCESOS CON MÁS DE 4 OFERENTES	1	100.0%	

CONCURSO DE MÉRITOS ABIERTO

TOTALES	No. PROCESOS DEL AÑO	1		
	No. CONTRATOS DEL AÑO	1		
	Σ PRESUPUESTO OFICIAL*	$ 1,081		
	ESTADO DE LOS PROCESOS (INCLUYE MÓDULOS Y/O GRUPOS)	EN CURSO	DESCARTADO	ADJUDICADO
		-	-	1
	PROCESOS CON 1 OFERENTE	0	0.0%	
	PROCESOS CON 2 O 3 OFERENTES	0	0.0%	
	PROCESOS CON MÁS DE 4 OFERENTES	1	100.0%	

* Cifras en millones de pesos.

III. CALIFICACIÓN POR MODALIDAD DE SELECCIÓN

LICITACIÓN PÚBLICA

1	CRONOGRAMA		FIJAR TIEMPO SUFICIENTE ENTRE APERTURA Y CIERRE	4
2	FORMA DE PAGO		ANTICIPO / PAGO ANTICIPADO	5
			IMPREVISTOS	5
3	REQUISITOS HABILITANTES	EXPERIENCIA	ALCANCE	5
			CÓDIGOS DEL CLASIFICADOR UNSPC	5
			PROPORCIONALIDAD Y No. CONTRATOS	5
			ACTIVIDADES Y CANTIDADES DE OBRA ESPECÍFICAS	5
			LIMITACIÓN EN AÑOS	5
			PROPONENTES PLURALES	1
4		CAPACIDAD FINANCIERA	LIQUIDEZ	4
			ENDEUDAMIENTO	5
			RAZÓN DE COBERTURA DE INTERESES	3
			CAPITAL DE TRABAJO	5
			PATRIMONIO	5
			PROPONENTES PLURALES	5
5		CAPACIDAD ORGANIZACIONAL	ROE	5
			ROA	5
			PROPONENTES PLURALES	5
6		PERSONAL Y EQUIPOS	ACREDITACIÓN DE PERSONAL Y EQUIPOS	5
7	ELEMENTOS DE PONDERACIÓN	OFERTA ECONÓMICA	FECHA PARA DETERMINAR EL MÉTODO DE EVALUACIÓN	5
		FACTOR DE CALIDAD	CONDICIONES INHERENTES A LA OBRA A CONTRATAR	5
				4.74

CONCURSO DE MÉRITOS ABIERTO

1	CRONOGRAMA		FIJAR TIEMPO SUFICIENTE ENTRE APERTURA Y CIERRE	4
2	VALOR ESTIMADO DEL CONTRATO		FACTOR MULTIPLICADOR	1
3	FORMA DE PAGO		ANTICIPO / PAGO ANTICIPADO	1
			POR PORDUCTO / PAGO MENSUAL	1
4	REQUISITOS HABILITANTES	EXPERIENCIA	ALCANCE	5
			CÓDIGOS DEL CLASIFICADOR UNSPC	5
			PROPORCIONALIDAD Y No. CONTRATOS	5
			ACTIVIDADES Y CANTIDADES ESPECÍFICAS	5
			LIMITACIÓN EN AÑOS	5
			PROPONENTES PLURALES	5
5		CAPACIDAD FINANCIERA	LIQUIDEZ	5
			ENDEUDAMIENTO	5
			RAZÓN DE COBERTURA DE INTERESES	3
			CAPITAL DE TRABAJO	3
			PATRIMONIO	5
			PROPONENTES PLURALES	5
6		CAPACIDAD ORGANIZACIONAL	ROE	5
			ROA	5
			PROPONENTES PLURALES	5
7		PERSONAL	ACREDITACIÓN DE PERSONAL	5
8	ELEMENTOS DE PONDERACIÓN	EXPERIENCIA DEL PROPONENTE	ALCANCE	1
			CÓDIGOS DEL CLASIFICADOR UNSPC	5
			PROPORCIONALIDAD Y No. CONTRATOS	5
			ACTIVIDADES Y CANTIDADES ESPECÍFICAS	5
			LIMITACIÓN EN AÑOS	1
			PROPONENTES PLURALES	1
9		EXPERIENCIA DEL EQUIPO DE TRABAJO	SELECCIÓN DEL EQUIPO A EVALUAR	5
			CRITERIOS DE EVALUACIÓN	5
10		FORMACIÓN Y PUBLICACIONES DEL EQUIPO DE TRABAJO	FORMACIÓN ACADÉMICA Y LAS PUBLICACIONES TÉCNICAS Y CIENTÍFICAS DEL EQUIPO DE TRABAJO	5
				4.25

ANEXOS

I.	ENTIDAD
	ALCALDÍA LOCAL DE BOSA

II.	CONTRATACIÓN EN EL AÑO			
	LICITACIÓN PÚBLICA			
TOTALES	No. PROCESOS DEL AÑO	1		
	No. CONTRATOS DEL AÑO	2		
	Σ PRESUPUESTO OFICIAL*	$ 32,724		
	ESTADO DE LOS PROCESOS (INCLUYE MÓDULOS Y/O GRUPOS)	EN CURSO	DESCARTADO	ADJUDICADO
		-	-	2
	PROCESOS CON 1 OFERENTE	0	0.0%	
	PROCESOS CON 2 O 3 OFERENTES	0	0.0%	
	PROCESOS CON MÁS DE 4 OFERENTES	2	100.0%	
	CONCURSO DE MÉRITOS ABIERTO			
TOTALES	No. PROCESOS DEL AÑO	3		
	No. CONTRATOS DEL AÑO	3		
	Σ PRESUPUESTO OFICIAL*	$ 5,505		
	ESTADO DE LOS PROCESOS (INCLUYE MÓDULOS Y/O GRUPOS)	EN CURSO	DESCARTADO	ADJUDICADO
		-	1	2
	PROCESOS CON 1 OFERENTE	1	50.0%	
	PROCESOS CON 2 O 3 OFERENTES	0	0.0%	
	PROCESOS CON MÁS DE 4 OFERENTES	1	50.0%	

* Cifras en millones de pesos.

III. CALIFICACIÓN POR MODALIDAD DE SELECCIÓN

LICITACIÓN PÚBLICA

1	CRONOGRAMA		FIJAR TIEMPO SUFICIENTE ENTRE APERTURA Y CIERRE	4
2	FORMA DE PAGO		ANTICIPO / PAGO ANTICIPADO	5
			IMPREVISTOS	5
3	REQUISITOS HABILITANTES	EXPERIENCIA	ALCANCE	5
			CÓDIGOS DEL CLASIFICADOR UNSPC	1
			PROPORCIONALIDAD Y No. CONTRATOS	5
			ACTIVIDADES Y CANTIDADES DE OBRA ESPECÍFICAS	5
			LIMITACIÓN EN AÑOS	1
			PROPONENTES PLURALES	1
4		CAPACIDAD FINANCIERA	LIQUIDEZ	4
			ENDEUDAMIENTO	5
			RAZÓN DE COBERTURA DE INTERESES	3
			CAPITAL DE TRABAJO	5
			PATRIMONIO	5
			PROPONENTES PLURALES	5
5		CAPACIDAD ORGANIZACIONAL	ROE	5
			ROA	5
			PROPONENTES PLURALES	5
6		PERSONAL Y EQUIPOS	ACREDITACIÓN DE PERSONAL Y EQUIPOS	5
7	ELEMENTOS DE PONDERACIÓN	OFERTA ECONÓMICA	FECHA PARA DETERMINAR EL MÉTODO DE EVALUACIÓN	1
		FACTOR DE CALIDAD	CONDICIONES INHERENTES A LA OBRA A CONTRATAR	5
				4.12

CONCURSO DE MÉRITOS ABIERTO

1	CRONOGRAMA		FIJAR TIEMPO SUFICIENTE ENTRE APERTURA Y CIERRE	1
2	VALOR ESTIMADO DEL CONTRATO		FACTOR MULTIPLICADOR	5
3	FORMA DE PAGO		ANTICIPO / PAGO ANTICIPADO	1
			POR PORDUCTO / PAGO MENSUAL	1
4	REQUISITOS HABILITANTES	EXPERIENCIA	ALCANCE	1
			CÓDIGOS DEL CLASIFICADOR UNSPC	5
			PROPORCIONALIDAD Y No. CONTRATOS	5
			ACTIVIDADES Y CANTIDADES ESPECÍFICAS	5
			LIMITACIÓN EN AÑOS	5
			PROPONENTES PLURALES	5
5		CAPACIDAD FINANCIERA	LIQUIDEZ	5
			ENDEUDAMIENTO	5
			RAZÓN DE COBERTURA DE INTERESES	3
			CAPITAL DE TRABAJO	3
			PATRIMONIO	5
			PROPONENTES PLURALES	5
6		CAPACIDAD ORGANIZACIONAL	ROE	5
			ROA	5
			PROPONENTES PLURALES	5
7		PERSONAL	ACREDITACIÓN DE PERSONAL	5
8	ELEMENTOS DE PONDERACIÓN	EXPERIENCIA DEL PROPONENTE	ALCANCE	1
			CÓDIGOS DEL CLASIFICADOR UNSPC	5
			PROPORCIONALIDAD Y No. CONTRATOS	5
			ACTIVIDADES Y CANTIDADES ESPECÍFICAS	5
			LIMITACIÓN EN AÑOS	5
			PROPONENTES PLURALES	5
9		EXPERIENCIA DEL EQUIPO DE TRABAJO	SELECCIÓN DEL EQUIPO A EVALUAR	5
			CRITERIOS DE EVALUACIÓN	3
10		FORMACIÓN Y PUBLICACIONES DEL EQUIPO DE TRABAJO	FORMACIÓN ACADÉMICA Y LAS PUBLICACIONES TÉCNICAS Y CIENTÍFICAS DEL EQUIPO DE TRABAJO	3
				4.09

ANEXOS

I.	ENTIDAD

ALCALDÍA LOCAL DE CHAPINERO

II.	CONTRATACIÓN EN EL AÑO

LICITACIÓN PÚBLICA

TOTALES	No. PROCESOS DEL AÑO	3		
	No. CONTRATOS DEL AÑO	3		
	Σ PRESUPUESTO OFICIAL*	$ 19,436		
	ESTADO DE LOS PROCESOS (INCLUYE MÓDULOS Y/O GRUPOS)	EN CURSO	DESCARTADO	ADJUDICADO
		-	-	3
	PROCESOS CON 1 OFERENTE	0	0.0%	
	PROCESOS CON 2 O 3 OFERENTES	0	0.0%	
	PROCESOS CON MÁS DE 4 OFERENTES	3	100.0%	

CONCURSO DE MÉRITOS ABIERTO

TOTALES	No. PROCESOS DEL AÑO	3		
	No. CONTRATOS DEL AÑO	3		
	Σ PRESUPUESTO OFICIAL*	$ 2,127		
	ESTADO DE LOS PROCESOS (INCLUYE MÓDULOS Y/O GRUPOS)	EN CURSO	DESCARTADO	ADJUDICADO
		-	-	3
	PROCESOS CON 1 OFERENTE	1	33.3%	
	PROCESOS CON 2 O 3 OFERENTES	0	0.0%	
	PROCESOS CON MÁS DE 4 OFERENTES	2	66.7%	

* Cifras en millones de pesos.

III. CALIFICACIÓN POR MODALIDAD DE SELECCIÓN

LICITACIÓN PÚBLICA

1	CRONOGRAMA		FIJAR TIEMPO SUFICIENTE ENTRE APERTURA Y CIERRE	3
2	FORMA DE PAGO		ANTICIPO / PAGO ANTICIPADO	1
			IMPREVISTOS	5
3	REQUISITOS HABILITANTES	EXPERIENCIA	ALCANCE	1
			CÓDIGOS DEL CLASIFICADOR UNSPC	5
			PROPORCIONALIDAD Y No. CONTRATOS	5
			ACTIVIDADES Y CANTIDADES DE OBRA ESPECÍFICAS	5
			LIMITACIÓN EN AÑOS	1
			PROPONENTES PLURALES	1
4		CAPACIDAD FINANCIERA	LIQUIDEZ	4
			ENDEUDAMIENTO	5
			RAZÓN DE COBERTURA DE INTERESES	3
			CAPITAL DE TRABAJO	5
			PATRIMONIO	5
			PROPONENTES PLURALES	5
5		CAPACIDAD ORGANIZACIONAL	ROE	5
			ROA	5
			PROPONENTES PLURALES	5
6		PERSONAL Y EQUIPOS	ACREDITACIÓN DE PERSONAL Y EQUIPOS	5
7	ELEMENTOS DE PONDERACIÓN	OFERTA ECONÓMICA	FECHA PARA DETERMINAR EL MÉTODO DE EVALUACIÓN	1
		FACTOR DE CALIDAD	CONDICIONES INHERENTES A LA OBRA A CONTRATAR	5
				3.86

CONCURSO DE MÉRITOS ABIERTO

1	CRONOGRAMA		FIJAR TIEMPO SUFICIENTE ENTRE APERTURA Y CIERRE	2
2	VALOR ESTIMADO DEL CONTRATO		FACTOR MULTIPLICADOR	5
3	FORMA DE PAGO		ANTICIPO / PAGO ANTICIPADO	1
			POR PORDUCTO / PAGO MENSUAL	1
4	REQUISITOS HABILITANTES	EXPERIENCIA	ALCANCE	5
			CÓDIGOS DEL CLASIFICADOR UNSPC	5
			PROPORCIONALIDAD Y No. CONTRATOS	5
			ACTIVIDADES Y CANTIDADES ESPECÍFICAS	5
			LIMITACIÓN EN AÑOS	5
			PROPONENTES PLURALES	5
5		CAPACIDAD FINANCIERA	LIQUIDEZ	5
			ENDEUDAMIENTO	5
			RAZÓN DE COBERTURA DE INTERESES	3
			CAPITAL DE TRABAJO	3
			PATRIMONIO	5
			PROPONENTES PLURALES	5
6		CAPACIDAD ORGANIZACIONAL	ROE	5
			ROA	5
			PROPONENTES PLURALES	5
7		PERSONAL	ACREDITACIÓN DE PERSONAL	5
8	ELEMENTOS DE PONDERACIÓN	EXPERIENCIA DEL PROPONENTE	ALCANCE	1
			CÓDIGOS DEL CLASIFICADOR UNSPC	1
			PROPORCIONALIDAD Y No. CONTRATOS	5
			ACTIVIDADES Y CANTIDADES ESPECÍFICAS	5
			LIMITACIÓN EN AÑOS	1
			PROPONENTES PLURALES	1
9		EXPERIENCIA DEL EQUIPO DE TRABAJO	SELECCIÓN DEL EQUIPO A EVALUAR	5
			CRITERIOS DE EVALUACIÓN	5
10		FORMACIÓN Y PUBLICACIONES DEL EQUIPO DE TRABAJO	FORMACIÓN ACADÉMICA Y LAS PUBLICACIONES TÉCNICAS Y CIENTÍFICAS DEL EQUIPO DE TRABAJO	5
				4.23

ANEXOS

I.	ENTIDAD

ALCALDÍA LOCAL DE CIUDAD BOLÍVAR

II.	CONTRATACIÓN EN EL AÑO

LICITACIÓN PÚBLICA

TOTALES	No. PROCESOS DEL AÑO	2		
	No. CONTRATOS DEL AÑO	2		
	Σ PRESUPUESTO OFICIAL*	$ 30,000		
	ESTADO DE LOS PROCESOS (INCLUYE MÓDULOS Y/O GRUPOS)	EN CURSO	DESCARTADO	ADJUDICADO
		-	-	2
	PROCESOS CON 1 OFERENTE	1	50.0%	
	PROCESOS CON 2 O 3 OFERENTES	0	0.0%	
	PROCESOS CON MÁS DE 4 OFERENTES	1	50.0%	

CONCURSO DE MÉRITOS ABIERTO

TOTALES	No. PROCESOS DEL AÑO	4		
	No. CONTRATOS DEL AÑO	4		
	Σ PRESUPUESTO OFICIAL*	$ 5,680		
	ESTADO DE LOS PROCESOS (INCLUYE MÓDULOS Y/O GRUPOS)	EN CURSO	DESCARTADO	ADJUDICADO
		-	-	4
	PROCESOS CON 1 OFERENTE	2	50.0%	
	PROCESOS CON 2 O 3 OFERENTES	0	0.0%	
	PROCESOS CON MÁS DE 4 OFERENTES	2	50.0%	

* Cifras en millones de pesos.

III.	CALIFICACIÓN POR MODALIDAD DE SELECCIÓN

LICITACIÓN PÚBLICA

1	CRONOGRAMA		FIJAR TIEMPO SUFICIENTE ENTRE APERTURA Y CIERRE	5
2	FORMA DE PAGO		ANTICIPO / PAGO ANTICIPADO	5
			IMPREVISTOS	5
3	REQUISITOS HABILITANTES	EXPERIENCIA	ALCANCE	5
			CÓDIGOS DEL CLASIFICADOR UNSPC	5
			PROPORCIONALIDAD Y No. CONTRATOS	5
			ACTIVIDADES Y CANTIDADES DE OBRA ESPECÍFICAS	5
			LIMITACIÓN EN AÑOS	1
			PROPONENTES PLURALES	1
4		CAPACIDAD FINANCIERA	LIQUIDEZ	4
			ENDEUDAMIENTO	5
			RAZÓN DE COBERTURA DE INTERESES	3
			CAPITAL DE TRABAJO	5
			PATRIMONIO	5
			PROPONENTES PLURALES	5
5		CAPACIDAD ORGANIZACIONAL	ROE	5
			ROA	5
			PROPONENTES PLURALES	5
6		PERSONAL Y EQUIPOS	ACREDITACIÓN DE PERSONAL Y EQUIPOS	5
7	ELEMENTOS DE PONDERACIÓN	OFERTA ECONÓMICA	FECHA PARA DETERMINAR EL MÉTODO DE EVALUACIÓN	1
		FACTOR DE CALIDAD	CONDICIONES INHERENTES A LA OBRA A CONTRATAR	5
				4.38

CONCURSO DE MÉRITOS ABIERTO

1	CRONOGRAMA		FIJAR TIEMPO SUFICIENTE ENTRE APERTURA Y CIERRE	2
2	VALOR ESTIMADO DEL CONTRATO		FACTOR MULTIPLICADOR	5
3	FORMA DE PAGO		ANTICIPO / PAGO ANTICIPADO	1
			POR PORDUCTO / PAGO MENSUAL	1
4	REQUISITOS HABILITANTES	EXPERIENCIA	ALCANCE	5
			CÓDIGOS DEL CLASIFICADOR UNSPC	5
			PROPORCIONALIDAD Y No. CONTRATOS	5
			ACTIVIDADES Y CANTIDADES ESPECÍFICAS	5
			LIMITACIÓN EN AÑOS	5
			PROPONENTES PLURALES	5
5		CAPACIDAD FINANCIERA	LIQUIDEZ	5
			ENDEUDAMIENTO	5
			RAZÓN DE COBERTURA DE INTERESES	3
			CAPITAL DE TRABAJO	3
			PATRIMONIO	5
			PROPONENTES PLURALES	5
6		CAPACIDAD ORGANIZACIONAL	ROE	5
			ROA	5
			PROPONENTES PLURALES	5
7		PERSONAL	ACREDITACIÓN DE PERSONAL	5
8	ELEMENTOS DE PONDERACIÓN	EXPERIENCIA DEL PROPONENTE	ALCANCE	1
			CÓDIGOS DEL CLASIFICADOR UNSPC	5
			PROPORCIONALIDAD Y No. CONTRATOS	5
			ACTIVIDADES Y CANTIDADES ESPECÍFICAS	1
			LIMITACIÓN EN AÑOS	1
			PROPONENTES PLURALES	1
9		EXPERIENCIA DEL EQUIPO DE TRABAJO	SELECCIÓN DEL EQUIPO A EVALUAR	5
			CRITERIOS DE EVALUACIÓN	5
10		FORMACIÓN Y PUBLICACIONES DEL EQUIPO DE TRABAJO	FORMACIÓN ACADÉMICA Y LAS PUBLICACIONES TÉCNICAS Y CIENTÍFICAS DEL EQUIPO DE TRABAJO	3
				4.19

ANEXOS

I.	ENTIDAD

ALCALDÍA LOCAL DE ENGATIVÁ

II.	CONTRATACIÓN EN EL AÑO

LICITACIÓN PÚBLICA

TOTALES	No. PROCESOS DEL AÑO	1		
	No. CONTRATOS DEL AÑO	1		
	Σ PRESUPUESTO OFICIAL*	$ 21,916		
	ESTADO DE LOS PROCESOS (INCLUYE MÓDULOS Y/O GRUPOS)	EN CURSO	DESCARTADO	ADJUDICADO
		-	-	1
	PROCESOS CON 1 OFERENTE	0	0.0%	
	PROCESOS CON 2 O 3 OFERENTES	0	0.0%	
	PROCESOS CON MÁS DE 4 OFERENTES	1	100.0%	

CONCURSO DE MÉRITOS ABIERTO

TOTALES	No. PROCESOS DEL AÑO	1		
	No. CONTRATOS DEL AÑO	1		
	Σ PRESUPUESTO OFICIAL*	$ 2,849		
	ESTADO DE LOS PROCESOS (INCLUYE MÓDULOS Y/O GRUPOS)	EN CURSO	DESCARTADO	ADJUDICADO
		-	-	1
	PROCESOS CON 1 OFERENTE	1	100.0%	
	PROCESOS CON 2 O 3 OFERENTES	0	0.0%	
	PROCESOS CON MÁS DE 4 OFERENTES	0	0.0%	

* Cifras en millones de pesos.

III. CALIFICACIÓN POR MODALIDAD DE SELECCIÓN

LICITACIÓN PÚBLICA

1	CRONOGRAMA		FIJAR TIEMPO SUFICIENTE ENTRE APERTURA Y CIERRE	3
2	FORMA DE PAGO		ANTICIPO / PAGO ANTICIPADO	5
			IMPREVISTOS	5
3	REQUISITOS HABILITANTES	EXPERIENCIA	ALCANCE	1
			CÓDIGOS DEL CLASIFICADOR UNSPC	5
			PROPORCIONALIDAD Y No. CONTRATOS	5
			ACTIVIDADES Y CANTIDADES DE OBRA ESPECÍFICAS	5
			LIMITACIÓN EN AÑOS	1
			PROPONENTES PLURALES	1
4		CAPACIDAD FINANCIERA	LIQUIDEZ	3
			ENDEUDAMIENTO	5
			RAZÓN DE COBERTURA DE INTERESES	3
			CAPITAL DE TRABAJO	5
			PATRIMONIO	5
			PROPONENTES PLURALES	5
5		CAPACIDAD ORGANIZACIONAL	ROE	5
			ROA	5
			PROPONENTES PLURALES	5
6		PERSONAL Y EQUIPOS	ACREDITACIÓN DE PERSONAL Y EQUIPOS	5
7	ELEMENTOS DE PONDERACIÓN	OFERTA ECONÓMICA	FECHA PARA DETERMINAR EL MÉTODO DE EVALUACIÓN	1
		FACTOR DE CALIDAD	CONDICIONES INHERENTES A LA OBRA A CONTRATAR	5
				4.02

CONCURSO DE MÉRITOS ABIERTO

1	CRONOGRAMA		FIJAR TIEMPO SUFICIENTE ENTRE APERTURA Y CIERRE	3
2	VALOR ESTIMADO DEL CONTRATO		FACTOR MULTIPLICADOR	5
3	FORMA DE PAGO		ANTICIPO / PAGO ANTICIPADO	1
			POR PORDUCTO / PAGO MENSUAL	1
4	REQUISITOS HABILITANTES	EXPERIENCIA	ALCANCE	5
			CÓDIGOS DEL CLASIFICADOR UNSPC	5
			PROPORCIONALIDAD Y No. CONTRATOS	5
			ACTIVIDADES Y CANTIDADES ESPECÍFICAS	5
			LIMITACIÓN EN AÑOS	5
			PROPONENTES PLURALES	5
5		CAPACIDAD FINANCIERA	LIQUIDEZ	5
			ENDEUDAMIENTO	5
			RAZÓN DE COBERTURA DE INTERESES	3
			CAPITAL DE TRABAJO	3
			PATRIMONIO	5
			PROPONENTES PLURALES	5
6		CAPACIDAD ORGANIZACIONAL	ROE	5
			ROA	5
			PROPONENTES PLURALES	5
7		PERSONAL	ACREDITACIÓN DE PERSONAL	5
8	ELEMENTOS DE PONDERACIÓN	EXPERIENCIA DEL PROPONENTE	ALCANCE	1
			CÓDIGOS DEL CLASIFICADOR UNSPC	5
			PROPORCIONALIDAD Y No. CONTRATOS	5
			ACTIVIDADES Y CANTIDADES ESPECÍFICAS	1
			LIMITACIÓN EN AÑOS	1
			PROPONENTES PLURALES	1
9		EXPERIENCIA DEL EQUIPO DE TRABAJO	SELECCIÓN DEL EQUIPO A EVALUAR	5
			CRITERIOS DE EVALUACIÓN	1
10		FORMACIÓN Y PUBLICACIONES DEL EQUIPO DE TRABAJO	FORMACIÓN ACADÉMICA Y LAS PUBLICACIONES TÉCNICAS Y CIENTÍFICAS DEL EQUIPO DE TRABAJO	3
				4.09

ANEXOS

I.	ENTIDAD

ALCALDÍA LOCAL DE FONTIBÓN

II.	CONTRATACIÓN EN EL AÑO

LICITACIÓN PÚBLICA

TOTALES	No. PROCESOS DEL AÑO	1		
	No. CONTRATOS DEL AÑO	2		
	Σ PRESUPUESTO OFICIAL*	$ 10,266		
	ESTADO DE LOS PROCESOS (INCLUYE MÓDULOS Y/O GRUPOS)	EN CURSO	DESCARTADO	ADJUDICADO
		-	-	2
	PROCESOS CON 1 OFERENTE	0	0.0%	
	PROCESOS CON 2 O 3 OFERENTES	0	0.0%	
	PROCESOS CON MÁS DE 4 OFERENTES	2	100.0%	

CONCURSO DE MÉRITOS ABIERTO

TOTALES	No. PROCESOS DEL AÑO	1		
	No. CONTRATOS DEL AÑO	1		
	Σ PRESUPUESTO OFICIAL*	$ 1,024		
	ESTADO DE LOS PROCESOS (INCLUYE MÓDULOS Y/O GRUPOS)	EN CURSO	DESCARTADO	ADJUDICADO
		-	-	1
	PROCESOS CON 1 OFERENTE	0	0.0%	
	PROCESOS CON 2 O 3 OFERENTES	0	0.0%	
	PROCESOS CON MÁS DE 4 OFERENTES	1	100.0%	

* Cifras en millones de pesos.

III.	CALIFICACIÓN POR MODALIDAD DE SELECCIÓN

LICITACIÓN PÚBLICA

1	CRONOGRAMA		FIJAR TIEMPO SUFICIENTE ENTRE APERTURA Y CIERRE	5
2	FORMA DE PAGO		ANTICIPO / PAGO ANTICIPADO	1
			IMPREVISTOS	5
3	REQUISITOS HABILITANTES	EXPERIENCIA	ALCANCE	5
			CÓDIGOS DEL CLASIFICADOR UNSPC	5
			PROPORCIONALIDAD Y No. CONTRATOS	5
			ACTIVIDADES Y CANTIDADES DE OBRA ESPECÍFICAS	5
			LIMITACIÓN EN AÑOS	1
			PROPONENTES PLURALES	1
4		CAPACIDAD FINANCIERA	LIQUIDEZ	4
			ENDEUDAMIENTO	5
			RAZÓN DE COBERTURA DE INTERESES	3
			CAPITAL DE TRABAJO	3
			PATRIMONIO	1
			PROPONENTES PLURALES	5
5		CAPACIDAD ORGANIZACIONAL	ROE	5
			ROA	5
			PROPONENTES PLURALES	5
6		PERSONAL Y EQUIPOS	ACREDITACIÓN DE PERSONAL Y EQUIPOS	5
7	ELEMENTOS DE PONDERACIÓN	OFERTA ECONÓMICA	FECHA PARA DETERMINAR EL MÉTODO DE EVALUACIÓN	1
		FACTOR DE CALIDAD	CONDICIONES INHERENTES A LA OBRA A CONTRATAR	5
				3.89

CONCURSO DE MÉRITOS ABIERTO

1	CRONOGRAMA		FIJAR TIEMPO SUFICIENTE ENTRE APERTURA Y CIERRE	1
2	VALOR ESTIMADO DEL CONTRATO		FACTOR MULTIPLICADOR	5
3	FORMA DE PAGO		ANTICIPO / PAGO ANTICIPADO	1
			POR PORDUCTO / PAGO MENSUAL	5
4	REQUISITOS HABILITANTES	EXPERIENCIA	ALCANCE	5
			CÓDIGOS DEL CLASIFICADOR UNSPC	5
			PROPORCIONALIDAD Y No. CONTRATOS	5
			ACTIVIDADES Y CANTIDADES ESPECÍFICAS	5
			LIMITACIÓN EN AÑOS	5
			PROPONENTES PLURALES	5
5		CAPACIDAD FINANCIERA	LIQUIDEZ	5
			ENDEUDAMIENTO	5
			RAZÓN DE COBERTURA DE INTERESES	3
			CAPITAL DE TRABAJO	3
			PATRIMONIO	5
			PROPONENTES PLURALES	5
6		CAPACIDAD ORGANIZACIONAL	ROE	5
			ROA	5
			PROPONENTES PLURALES	5
7		PERSONAL	ACREDITACIÓN DE PERSONAL	5
8	ELEMENTOS DE PONDERACIÓN	EXPERIENCIA DEL PROPONENTE	ALCANCE	1
			CÓDIGOS DEL CLASIFICADOR UNSPC	5
			PROPORCIONALIDAD Y No. CONTRATOS	5
			ACTIVIDADES Y CANTIDADES ESPECÍFICAS	5
			LIMITACIÓN EN AÑOS	1
			PROPONENTES PLURALES	1
9		EXPERIENCIA DEL EQUIPO DE TRABAJO	SELECCIÓN DEL EQUIPO A EVALUAR	5
			CRITERIOS DE EVALUACIÓN	5
10		FORMACIÓN Y PUBLICACIONES DEL EQUIPO DE TRABAJO	FORMACIÓN ACADÉMICA Y LAS PUBLICACIONES TÉCNICAS Y CIENTÍFICAS DEL EQUIPO DE TRABAJO	5
				4.39

ANEXOS

I.	ENTIDAD
	ALCALDÍA LOCAL DE KENNEDY

II. CONTRATACIÓN EN EL AÑO

LICITACIÓN PÚBLICA

TOTALES			
	No. PROCESOS DEL AÑO	1	
	No. CONTRATOS DEL AÑO	2	
	Σ PRESUPUESTO OFICIAL*	$ 29,725	
	ESTADO DE LOS PROCESOS (INCLUYE MÓDULOS Y/O GRUPOS)	EN CURSO	DESCARTADO	ADJUDICADO
		-	-	2
	PROCESOS CON 1 OFERENTE	0	0.0%
	PROCESOS CON 2 O 3 OFERENTES	0	0.0%
	PROCESOS CON MÁS DE 4 OFERENTES	2	100.0%

CONCURSO DE MÉRITOS ABIERTO

TOTALES			
	No. PROCESOS DEL AÑO	2	
	No. CONTRATOS DEL AÑO	2	
	Σ PRESUPUESTO OFICIAL*	$ 3,233	
	ESTADO DE LOS PROCESOS (INCLUYE MÓDULOS Y/O GRUPOS)	EN CURSO	DESCARTADO	ADJUDICADO
		-	-	2
	PROCESOS CON 1 OFERENTE	0	0.0%
	PROCESOS CON 2 O 3 OFERENTES	0	0.0%
	PROCESOS CON MÁS DE 4 OFERENTES	2	100.0%

* Cifras en millones de pesos.

III. CALIFICACIÓN POR MODALIDAD DE SELECCIÓN

LICITACIÓN PÚBLICA

1	CRONOGRAMA		FIJAR TIEMPO SUFICIENTE ENTRE APERTURA Y CIERRE	5
2	FORMA DE PAGO		ANTICIPO / PAGO ANTICIPADO	5
			IMPREVISTOS	5
3	REQUISITOS HABILITANTES	EXPERIENCIA	ALCANCE	5
			CÓDIGOS DEL CLASIFICADOR UNSPC	5
			PROPORCIONALIDAD Y No. CONTRATOS	5
			ACTIVIDADES Y CANTIDADES DE OBRA ESPECÍFICAS	5
			LIMITACIÓN EN AÑOS	1
			PROPONENTES PLURALES	1
4		CAPACIDAD FINANCIERA	LIQUIDEZ	4
			ENDEUDAMIENTO	5
			RAZÓN DE COBERTURA DE INTERESES	3
			CAPITAL DE TRABAJO	5
			PATRIMONIO	5
			PROPONENTES PLURALES	5
5		CAPACIDAD ORGANIZACIONAL	ROE	5
			ROA	5
			PROPONENTES PLURALES	5
6		PERSONAL Y EQUIPOS	ACREDITACIÓN DE PERSONAL Y EQUIPOS	5
7	ELEMENTOS DE PONDERACIÓN	OFERTA ECONÓMICA	FECHA PARA DETERMINAR EL MÉTODO DE EVALUACIÓN	1
		FACTOR DE CALIDAD	CONDICIONES INHERENTES A LA OBRA A CONTRATAR	5
				4.38

CONCURSO DE MÉRITOS ABIERTO

1	CRONOGRAMA		FIJAR TIEMPO SUFICIENTE ENTRE APERTURA Y CIERRE	4
2	VALOR ESTIMADO DEL CONTRATO		FACTOR MULTIPLICADOR	5
3	FORMA DE PAGO		ANTICIPO / PAGO ANTICIPADO	1
			POR PORDUCTO / PAGO MENSUAL	1
4	REQUISITOS HABILITANTES	EXPERIENCIA	ALCANCE	5
			CÓDIGOS DEL CLASIFICADOR UNSPC	5
			PROPORCIONALIDAD Y No. CONTRATOS	5
			ACTIVIDADES Y CANTIDADES ESPECÍFICAS	5
			LIMITACIÓN EN AÑOS	5
			PROPONENTES PLURALES	5
5		CAPACIDAD FINANCIERA	LIQUIDEZ	5
			ENDEUDAMIENTO	5
			RAZÓN DE COBERTURA DE INTERESES	3
			CAPITAL DE TRABAJO	3
			PATRIMONIO	5
			PROPONENTES PLURALES	5
6		CAPACIDAD ORGANIZACIONAL	ROE	5
			ROA	5
			PROPONENTES PLURALES	5
7		PERSONAL	ACREDITACIÓN DE PERSONAL	5
8	ELEMENTOS DE PONDERACIÓN	EXPERIENCIA DEL PROPONENTE	ALCANCE	5
			CÓDIGOS DEL CLASIFICADOR UNSPC	5
			PROPORCIONALIDAD Y No. CONTRATOS	5
			ACTIVIDADES Y CANTIDADES ESPECÍFICAS	5
			LIMITACIÓN EN AÑOS	1
			PROPONENTES PLURALES	1
9		EXPERIENCIA DEL EQUIPO DE TRABAJO	SELECCIÓN DEL EQUIPO A EVALUAR	5
			CRITERIOS DE EVALUACIÓN	5
10		FORMACIÓN Y PUBLICACIONES DEL EQUIPO DE TRABAJO	FORMACIÓN ACADÉMICA Y LAS PUBLICACIONES TÉCNICAS Y CIENTÍFICAS DEL EQUIPO DE TRABAJO	5
				4.47

ANEXOS

I. ENTIDAD

ALCALDÍA LOCAL DE LOS MÁRTIRES

II. CONTRATACIÓN EN EL AÑO

LICITACIÓN PÚBLICA

TOTALES				
	No. PROCESOS DEL AÑO	1		
	No. CONTRATOS DEL AÑO	1		
	Σ PRESUPUESTO OFICIAL*	$ 6,095		
	ESTADO DE LOS PROCESOS (INCLUYE MÓDULOS Y/O GRUPOS)	EN CURSO	DESCARTADO	ADJUDICADO
		-	-	1
	PROCESOS CON 1 OFERENTE	0	0.0%	
	PROCESOS CON 2 O 3 OFERENTES	1	100.0%	
	PROCESOS CON MÁS DE 4 OFERENTES	0	0.0%	

CONCURSO DE MÉRITOS ABIERTO

TOTALES				
	No. PROCESOS DEL AÑO	1		
	No. CONTRATOS DEL AÑO	1		
	Σ PRESUPUESTO OFICIAL*	$ 563		
	ESTADO DE LOS PROCESOS (INCLUYE MÓDULOS Y/O GRUPOS)	EN CURSO	DESCARTADO	ADJUDICADO
		-	-	1
	PROCESOS CON 1 OFERENTE	1	100.0%	
	PROCESOS CON 2 O 3 OFERENTES	0	0.0%	
	PROCESOS CON MÁS DE 4 OFERENTES	0	0.0%	

* Cifras en millones de pesos.

III. CALIFICACIÓN POR MODALIDAD DE SELECCIÓN

LICITACIÓN PÚBLICA

1	CRONOGRAMA		FIJAR TIEMPO SUFICIENTE ENTRE APERTURA Y CIERRE	4
2	FORMA DE PAGO		ANTICIPO / PAGO ANTICIPADO	5
			IMPREVISTOS	5
3	REQUISITOS HABILITANTES	EXPERIENCIA	ALCANCE	1
			CÓDIGOS DEL CLASIFICADOR UNSPC	5
			PROPORCIONALIDAD Y No. CONTRATOS	5
			ACTIVIDADES Y CANTIDADES DE OBRA ESPECÍFICAS	5
			LIMITACIÓN EN AÑOS	1
			PROPONENTES PLURALES	1
4		CAPACIDAD FINANCIERA	LIQUIDEZ	4
			ENDEUDAMIENTO	5
			RAZÓN DE COBERTURA DE INTERESES	3
			CAPITAL DE TRABAJO	5
			PATRIMONIO	5
			PROPONENTES PLURALES	5
5		CAPACIDAD ORGANIZACIONAL	ROE	5
			ROA	5
			PROPONENTES PLURALES	5
6		PERSONAL Y EQUIPOS	ACREDITACIÓN DE PERSONAL Y EQUIPOS	5
7	ELEMENTOS DE PONDERACIÓN	OFERTA ECONÓMICA	FECHA PARA DETERMINAR EL MÉTODO DE EVALUACIÓN	5
		FACTOR DE CALIDAD	CONDICIONES INHERENTES A LA OBRA A CONTRATAR	5
				4.36

CONCURSO DE MÉRITOS ABIERTO

1	CRONOGRAMA		FIJAR TIEMPO SUFICIENTE ENTRE APERTURA Y CIERRE	2
2	VALOR ESTIMADO DEL CONTRATO		FACTOR MULTIPLICADOR	5
3	FORMA DE PAGO		ANTICIPO / PAGO ANTICIPADO	1
			POR PORDUCTO / PAGO MENSUAL	1
4	REQUISITOS HABILITANTES	EXPERIENCIA	ALCANCE	3
			CÓDIGOS DEL CLASIFICADOR UNSPC	3
			PROPORCIONALIDAD Y No. CONTRATOS	3
			ACTIVIDADES Y CANTIDADES ESPECÍFICAS	3
			LIMITACIÓN EN AÑOS	3
			PROPONENTES PLURALES	3
5		CAPACIDAD FINANCIERA	LIQUIDEZ	5
			ENDEUDAMIENTO	5
			RAZÓN DE COBERTURA DE INTERESES	3
			CAPITAL DE TRABAJO	3
			PATRIMONIO	5
			PROPONENTES PLURALES	5
6		CAPACIDAD ORGANIZACIONAL	ROE	5
			ROA	5
			PROPONENTES PLURALES	5
7		PERSONAL	ACREDITACIÓN DE PERSONAL	5
8	ELEMENTOS DE PONDERACIÓN	EXPERIENCIA DEL PROPONENTE	ALCANCE	1
			CÓDIGOS DEL CLASIFICADOR UNSPC	5
			PROPORCIONALIDAD Y No. CONTRATOS	5
			ACTIVIDADES Y CANTIDADES ESPECÍFICAS	1
			LIMITACIÓN EN AÑOS	1
			PROPONENTES PLURALES	1
9		EXPERIENCIA DEL EQUIPO DE TRABAJO	SELECCIÓN DEL EQUIPO A EVALUAR	5
			CRITERIOS DE EVALUACIÓN	1
10		FORMACIÓN Y PUBLICACIONES DEL EQUIPO DE TRABAJO	FORMACIÓN ACADÉMICA Y LAS PUBLICACIONES TÉCNICAS Y CIENTÍFICAS DEL EQUIPO DE TRABAJO	5
				3.57

ANEXOS

I.	ENTIDAD

ALCALDÍA LOCAL DE PUENTE ARANDA

II.	CONTRATACIÓN EN EL AÑO

LICITACIÓN PÚBLICA

TOTALES	No. PROCESOS DEL AÑO	1		
	No. CONTRATOS DEL AÑO	1		
	Σ PRESUPUESTO OFICIAL*	$ 0		
	ESTADO DE LOS PROCESOS (INCLUYE MÓDULOS Y/O GRUPOS)	EN CURSO	DESCARTADO	ADJUDICADO
		-	1	-
	PROCESOS CON 1 OFERENTE	0	0.0%	
	PROCESOS CON 2 O 3 OFERENTES	1	0.0%	
	PROCESOS CON MÁS DE 4 OFERENTES	0	0.0%	

CONCURSO DE MÉRITOS ABIERTO

TOTALES	No. PROCESOS DEL AÑO	1		
	No. CONTRATOS DEL AÑO	1		
	Σ PRESUPUESTO OFICIAL*	$ 971		
	ESTADO DE LOS PROCESOS (INCLUYE MÓDULOS Y/O GRUPOS)	EN CURSO	DESCARTADO	ADJUDICADO
		-	-	1
	PROCESOS CON 1 OFERENTE	0	0.0%	
	PROCESOS CON 2 O 3 OFERENTES	0	0.0%	
	PROCESOS CON MÁS DE 4 OFERENTES	1	100.0%	

* Cifras en millones de pesos.

La Alcaldía Local de Puente Aranda, adelantó un proceso de Selección Abreviada de Mínima Cuantía en razón al proceso de Licitación Pública que fue declarado desierto. No obstante, esta modalidad no hace parte de la calificación de entidades.

III. CALIFICACIÓN POR MODALIDAD DE SELECCIÓN

LICITACIÓN PÚBLICA

1	CRONOGRAMA		FIJAR TIEMPO SUFICIENTE ENTRE APERTURA Y CIERRE	
2	FORMA DE PAGO		ANTICIPO / PAGO ANTICIPADO	
			IMPREVISTOS	
3	REQUISITOS HABILITANTES	EXPERIENCIA	ALCANCE	
			CÓDIGOS DEL CLASIFICADOR UNSPC	
			PROPORCIONALIDAD Y No. CONTRATOS	
			ACTIVIDADES Y CANTIDADES DE OBRA ESPECÍFICAS	
			LIMITACIÓN EN AÑOS	
			PROPONENTES PLURALES	
4		CAPACIDAD FINANCIERA	LIQUIDEZ	
			ENDEUDAMIENTO	
			RAZÓN DE COBERTURA DE INTERESES	
			CAPITAL DE TRABAJO	
			PATRIMONIO	
			PROPONENTES PLURALES	
5		CAPACIDAD ORGANIZACIONAL	ROE	
			ROA	
			PROPONENTES PLURALES	
6		PERSONAL Y EQUIPOS	ACREDITACIÓN DE PERSONAL Y EQUIPOS	
7	ELEMENTOS DE PONDERACIÓN	OFERTA ECONÓMICA	FECHA PARA DETERMINAR EL MÉTODO DE EVALUACIÓN	
		FACTOR DE CALIDAD	CONDICIONES INHERENTES A LA OBRA A CONTRATAR	

CONCURSO DE MÉRITOS ABIERTO

1	CRONOGRAMA		FIJAR TIEMPO SUFICIENTE ENTRE APERTURA Y CIERRE	4
2	VALOR ESTIMADO DEL CONTRATO		FACTOR MULTIPLICADOR	5
3	FORMA DE PAGO		ANTICIPO / PAGO ANTICIPADO	1
			POR PORDUCTO / PAGO MENSUAL	1
4	REQUISITOS HABILITANTES	EXPERIENCIA	ALCANCE	5
			CÓDIGOS DEL CLASIFICADOR UNSPC	5
			PROPORCIONALIDAD Y No. CONTRATOS	5
			ACTIVIDADES Y CANTIDADES ESPECÍFICAS	5
			LIMITACIÓN EN AÑOS	5
			PROPONENTES PLURALES	5
5		CAPACIDAD FINANCIERA	LIQUIDEZ	5
			ENDEUDAMIENTO	5
			RAZÓN DE COBERTURA DE INTERESES	3
			CAPITAL DE TRABAJO	3
			PATRIMONIO	5
			PROPONENTES PLURALES	5
6		CAPACIDAD ORGANIZACIONAL	ROE	5
			ROA	5
			PROPONENTES PLURALES	5
7		PERSONAL	ACREDITACIÓN DE PERSONAL	5
8	ELEMENTOS DE PONDERACIÓN	EXPERIENCIA DEL PROPONENTE	ALCANCE	1
			CÓDIGOS DEL CLASIFICADOR UNSPC	5
			PROPORCIONALIDAD Y No. CONTRATOS	5
			ACTIVIDADES Y CANTIDADES ESPECÍFICAS	5
			LIMITACIÓN EN AÑOS	1
			PROPONENTES PLURALES	1
9		EXPERIENCIA DEL EQUIPO DE TRABAJO	SELECCIÓN DEL EQUIPO A EVALUAR	5
			CRITERIOS DE EVALUACIÓN	5
10		FORMACIÓN Y PUBLICACIONES DEL EQUIPO DE TRABAJO	FORMACIÓN ACADÉMICA Y LAS PUBLICACIONES TÉCNICAS Y CIENTÍFICAS DEL EQUIPO DE TRABAJO	5
				4.37

ANEXOS

I.	ENTIDAD
	ALCALDÍA LOCAL DE RAFAEL URIBE URIBE

II. CONTRATACIÓN EN EL AÑO

LICITACIÓN PÚBLICA

TOTALES				
	No. PROCESOS DEL AÑO	2		
	No. CONTRATOS DEL AÑO	3		
	Σ PRESUPUESTO OFICIAL*	$ 22,805		
	ESTADO DE LOS PROCESOS (INCLUYE MÓDULOS Y/O GRUPOS)	EN CURSO	DESCARTADO	ADJUDICADO
		-	-	3
	PROCESOS CON 1 OFERENTE	0	0.0%	
	PROCESOS CON 2 O 3 OFERENTES	0	0.0%	
	PROCESOS CON MÁS DE 4 OFERENTES	3	100.0%	

CONCURSO DE MÉRITOS ABIERTO

TOTALES				
	No. PROCESOS DEL AÑO	4		
	No. CONTRATOS DEL AÑO	5		
	Σ PRESUPUESTO OFICIAL*	$ 4,122		
	ESTADO DE LOS PROCESOS (INCLUYE MÓDULOS Y/O GRUPOS)	EN CURSO	DESCARTADO	ADJUDICADO
		3	-	2
	PROCESOS CON 1 OFERENTE	0	0.0%	
	PROCESOS CON 2 O 3 OFERENTES	0	0.0%	
	PROCESOS CON MÁS DE 4 OFERENTES	2	100.0%	

* Cifras en millones de pesos.

Los procesos No. FDLRUU-CMA-273-2018, FDLRUU-CMA-277-2018 y FDLRUU-CMA-280-2018 correspondientes a dos interventorías y una consultoría, hacen parte de la muestra pero no hacen parte de las fichas, teniendo en cuenta los tiempos de adjudicación.

III. CALIFICACIÓN POR MODALIDAD DE SELECCIÓN

LICITACIÓN PÚBLICA

1	CRONOGRAMA		FIJAR TIEMPO SUFICIENTE ENTRE APERTURA Y CIERRE	5
2	FORMA DE PAGO		ANTICIPO / PAGO ANTICIPADO	5
			IMPREVISTOS	5
3	REQUISITOS HABILITANTES	EXPERIENCIA	ALCANCE	1
			CÓDIGOS DEL CLASIFICADOR UNSPC	5
			PROPORCIONALIDAD Y No. CONTRATOS	5
			ACTIVIDADES Y CANTIDADES DE OBRA ESPECÍFICAS	5
			LIMITACIÓN EN AÑOS	1
			PROPONENTES PLURALES	1
4		CAPACIDAD FINANCIERA	LIQUIDEZ	4
			ENDEUDAMIENTO	5
			RAZÓN DE COBERTURA DE INTERESES	3
			CAPITAL DE TRABAJO	5
			PATRIMONIO	5
			PROPONENTES PLURALES	5
5		CAPACIDAD ORGANIZACIONAL	ROE	5
			ROA	5
			PROPONENTES PLURALES	5
6		PERSONAL Y EQUIPOS	ACREDITACIÓN DE PERSONAL Y EQUIPOS	5
7	ELEMENTOS DE PONDERACIÓN	OFERTA ECONÓMICA	FECHA PARA DETERMINAR EL MÉTODO DE EVALUACIÓN	1
		FACTOR DE CALIDAD	CONDICIONES INHERENTES A LA OBRA A CONTRATAR	5
				4.16

CONCURSO DE MÉRITOS ABIERTO

1	CRONOGRAMA		FIJAR TIEMPO SUFICIENTE ENTRE APERTURA Y CIERRE	5
2	VALOR ESTIMADO DEL CONTRATO		FACTOR MULTIPLICADOR	5
3	FORMA DE PAGO		ANTICIPO / PAGO ANTICIPADO	1
			POR PORDUCTO / PAGO MENSUAL	1
4	REQUISITOS HABILITANTES	EXPERIENCIA	ALCANCE	5
			CÓDIGOS DEL CLASIFICADOR UNSPC	5
			PROPORCIONALIDAD Y No. CONTRATOS	5
			ACTIVIDADES Y CANTIDADES ESPECÍFICAS	5
			LIMITACIÓN EN AÑOS	5
			PROPONENTES PLURALES	5
5		CAPACIDAD FINANCIERA	LIQUIDEZ	5
			ENDEUDAMIENTO	5
			RAZÓN DE COBERTURA DE INTERESES	3
			CAPITAL DE TRABAJO	3
			PATRIMONIO	5
			PROPONENTES PLURALES	5
6		CAPACIDAD ORGANIZACIONAL	ROE	5
			ROA	5
			PROPONENTES PLURALES	5
7		PERSONAL	ACREDITACIÓN DE PERSONAL	5
8	ELEMENTOS DE PONDERACIÓN	EXPERIENCIA DEL PROPONENTE	ALCANCE	1
			CÓDIGOS DEL CLASIFICADOR UNSPC	5
			PROPORCIONALIDAD Y No. CONTRATOS	5
			ACTIVIDADES Y CANTIDADES ESPECÍFICAS	5
			LIMITACIÓN EN AÑOS	1
			PROPONENTES PLURALES	1
9		EXPERIENCIA DEL EQUIPO DE TRABAJO	SELECCIÓN DEL EQUIPO A EVALUAR	5
			CRITERIOS DE EVALUACIÓN	5
10		FORMACIÓN Y PUBLICACIONES DEL EQUIPO DE TRABAJO	FORMACIÓN ACADÉMICA Y LAS PUBLICACIONES TÉCNICAS Y CIENTÍFICAS DEL EQUIPO DE TRABAJO	5
				4.39

ANEXOS

I. ENTIDAD

ALCALDÍA LOCAL DE SAN CRISTÓBAL

II. CONTRATACIÓN EN EL AÑO

LICITACIÓN PÚBLICA

TOTALES	No. PROCESOS DEL AÑO	1		
	No. CONTRATOS DEL AÑO	3		
	Σ PRESUPUESTO OFICIAL*	$ 15,834		
	ESTADO DE LOS PROCESOS (INCLUYE MÓDULOS Y/O GRUPOS)	EN CURSO	DESCARTADO	ADJUDICADO
		-	-	3
	PROCESOS CON 1 OFERENTE	0	0.0%	
	PROCESOS CON 2 O 3 OFERENTES	0	0.0%	
	PROCESOS CON MÁS DE 4 OFERENTES	3	100.0%	

CONCURSO DE MÉRITOS ABIERTO

TOTALES	No. PROCESOS DEL AÑO	2		
	No. CONTRATOS DEL AÑO	2		
	Σ PRESUPUESTO OFICIAL*	$ 1,624		
	ESTADO DE LOS PROCESOS (INCLUYE MÓDULOS Y/O GRUPOS)	EN CURSO	DESCARTADO	ADJUDICADO
		-	-	2
	PROCESOS CON 1 OFERENTE	0	0.0%	
	PROCESOS CON 2 O 3 OFERENTES	0	0.0%	
	PROCESOS CON MÁS DE 4 OFERENTES	2	100.0%	

* Cifras en millones de pesos.

III. CALIFICACIÓN POR MODALIDAD DE SELECCIÓN

LICITACIÓN PÚBLICA

1	CRONOGRAMA		FIJAR TIEMPO SUFICIENTE ENTRE APERTURA Y CIERRE	4
2	FORMA DE PAGO		ANTICIPO / PAGO ANTICIPADO	5
			IMPREVISTOS	5
3	REQUISITOS HABILITANTES	EXPERIENCIA	ALCANCE	5
			CÓDIGOS DEL CLASIFICADOR UNSPC	1
			PROPORCIONALIDAD Y No. CONTRATOS	5
			ACTIVIDADES Y CANTIDADES DE OBRA ESPECÍFICAS	5
			LIMITACIÓN EN AÑOS	1
			PROPONENTES PLURALES	5
4		CAPACIDAD FINANCIERA	LIQUIDEZ	3
			ENDEUDAMIENTO	1
			RAZÓN DE COBERTURA DE INTERESES	3
			CAPITAL DE TRABAJO	3
			PATRIMONIO	1
			PROPONENTES PLURALES	5
5		CAPACIDAD ORGANIZACIONAL	ROE	5
			ROA	5
			PROPONENTES PLURALES	5
6		PERSONAL Y EQUIPOS	ACREDITACIÓN DE PERSONAL Y EQUIPOS	5
7	ELEMENTOS DE PONDERACIÓN	OFERTA ECONÓMICA	FECHA PARA DETERMINAR EL MÉTODO DE EVALUACIÓN	5
		FACTOR DE CALIDAD	CONDICIONES INHERENTES A LA OBRA A CONTRATAR	5
				3.87

CONCURSO DE MÉRITOS ABIERTO

1	CRONOGRAMA		FIJAR TIEMPO SUFICIENTE ENTRE APERTURA Y CIERRE	5
2	VALOR ESTIMADO DEL CONTRATO		FACTOR MULTIPLICADOR	5
3	FORMA DE PAGO		ANTICIPO / PAGO ANTICIPADO	1
			POR PORDUCTO / PAGO MENSUAL	1
4	REQUISITOS HABILITANTES	EXPERIENCIA	ALCANCE	5
			CÓDIGOS DEL CLASIFICADOR UNSPC	5
			PROPORCIONALIDAD Y No. CONTRATOS	5
			ACTIVIDADES Y CANTIDADES ESPECÍFICAS	5
			LIMITACIÓN EN AÑOS	5
			PROPONENTES PLURALES	5
5		CAPACIDAD FINANCIERA	LIQUIDEZ	5
			ENDEUDAMIENTO	5
			RAZÓN DE COBERTURA DE INTERESES	3
			CAPITAL DE TRABAJO	3
			PATRIMONIO	5
			PROPONENTES PLURALES	5
6		CAPACIDAD ORGANIZACIONAL	ROE	5
			ROA	5
			PROPONENTES PLURALES	5
7		PERSONAL	ACREDITACIÓN DE PERSONAL	1
8	ELEMENTOS DE PONDERACIÓN	EXPERIENCIA DEL PROPONENTE	ALCANCE	5
			CÓDIGOS DEL CLASIFICADOR UNSPC	5
			PROPORCIONALIDAD Y No. CONTRATOS	5
			ACTIVIDADES Y CANTIDADES ESPECÍFICAS	1
			LIMITACIÓN EN AÑOS	1
			PROPONENTES PLURALES	1
9		EXPERIENCIA DEL EQUIPO DE TRABAJO	SELECCIÓN DEL EQUIPO A EVALUAR	5
			CRITERIOS DE EVALUACIÓN	5
10		FORMACIÓN Y PUBLICACIONES DEL EQUIPO DE TRABAJO	FORMACIÓN ACADÉMICA Y LAS PUBLICACIONES TÉCNICAS Y CIENTÍFICAS DEL EQUIPO DE TRABAJO	5
				4.28

ANEXOS

I.	ENTIDAD

ALCALDÍA LOCAL DE SANTA FE

II.	CONTRATACIÓN EN EL AÑO			
	LICITACIÓN PÚBLICA			
TOTALES	No. PROCESOS DEL AÑO	1		
	No. CONTRATOS DEL AÑO	2		
	Σ PRESUPUESTO OFICIAL*	$ 9,000		
	ESTADO DE LOS PROCESOS (INCLUYE MÓDULOS Y/O GRUPOS)	EN CURSO	DESCARTADO	ADJUDICADO
		-	-	2
	PROCESOS CON 1 OFERENTE	0	0.0%	
	PROCESOS CON 2 O 3 OFERENTES	0	0.0%	
	PROCESOS CON MÁS DE 4 OFERENTES	2	100.0%	

	CONCURSO DE MÉRITOS ABIERTO			
TOTALES	No. PROCESOS DEL AÑO	1		
	No. CONTRATOS DEL AÑO	1		
	Σ PRESUPUESTO OFICIAL*	$ 900		
	ESTADO DE LOS PROCESOS (INCLUYE MÓDULOS Y/O GRUPOS)	EN CURSO	DESCARTADO	ADJUDICADO
		-	-	1
	PROCESOS CON 1 OFERENTE	0	0.0%	
	PROCESOS CON 2 O 3 OFERENTES	0	0.0%	
	PROCESOS CON MÁS DE 4 OFERENTES	1	100.0%	

* Cifras en millones de pesos.

III. CALIFICACIÓN POR MODALIDAD DE SELECCIÓN

LICITACIÓN PÚBLICA

1	CRONOGRAMA		FIJAR TIEMPO SUFICIENTE ENTRE APERTURA Y CIERRE	4
2	FORMA DE PAGO		ANTICIPO / PAGO ANTICIPADO	1
			IMPREVISTOS	5
3	REQUISITOS HABILITANTES	EXPERIENCIA	ALCANCE	1
			CÓDIGOS DEL CLASIFICADOR UNSPC	5
			PROPORCIONALIDAD Y No. CONTRATOS	5
			ACTIVIDADES Y CANTIDADES DE OBRA ESPECÍFICAS	5
			LIMITACIÓN EN AÑOS	1
			PROPONENTES PLURALES	1
4		CAPACIDAD FINANCIERA	LIQUIDEZ	4
			ENDEUDAMIENTO	5
			RAZÓN DE COBERTURA DE INTERESES	3
			CAPITAL DE TRABAJO	3
			PATRIMONIO	5
			PROPONENTES PLURALES	5
5		CAPACIDAD ORGANIZACIONAL	ROE	5
			ROA	5
			PROPONENTES PLURALES	5
6		PERSONAL Y EQUIPOS	ACREDITACIÓN DE PERSONAL Y EQUIPOS	5
7	ELEMENTOS DE PONDERACIÓN	OFERTA ECONÓMICA	FECHA PARA DETERMINAR EL MÉTODO DE EVALUACIÓN	1
		FACTOR DE CALIDAD	CONDICIONES INHERENTES A LA OBRA A CONTRATAR	5
				3.79

CONCURSO DE MÉRITOS ABIERTO

1	CRONOGRAMA		FIJAR TIEMPO SUFICIENTE ENTRE APERTURA Y CIERRE	3
2	VALOR ESTIMADO DEL CONTRATO		FACTOR MULTIPLICADOR	5
3	FORMA DE PAGO		ANTICIPO / PAGO ANTICIPADO	1
			POR PORDUCTO / PAGO MENSUAL	1
4	REQUISITOS HABILITANTES	EXPERIENCIA	ALCANCE	5
			CÓDIGOS DEL CLASIFICADOR UNSPC	5
			PROPORCIONALIDAD Y No. CONTRATOS	5
			ACTIVIDADES Y CANTIDADES ESPECÍFICAS	5
			LIMITACIÓN EN AÑOS	5
			PROPONENTES PLURALES	5
5		CAPACIDAD FINANCIERA	LIQUIDEZ	5
			ENDEUDAMIENTO	5
			RAZÓN DE COBERTURA DE INTERESES	3
			CAPITAL DE TRABAJO	3
			PATRIMONIO	5
			PROPONENTES PLURALES	5
6		CAPACIDAD ORGANIZACIONAL	ROE	5
			ROA	5
			PROPONENTES PLURALES	5
7		PERSONAL	ACREDITACIÓN DE PERSONAL	5
8	ELEMENTOS DE PONDERACIÓN	EXPERIENCIA DEL PROPONENTE	ALCANCE	1
			CÓDIGOS DEL CLASIFICADOR UNSPC	5
			PROPORCIONALIDAD Y No. CONTRATOS	5
			ACTIVIDADES Y CANTIDADES ESPECÍFICAS	1
			LIMITACIÓN EN AÑOS	1
			PROPONENTES PLURALES	1
9		EXPERIENCIA DEL EQUIPO DE TRABAJO	SELECCIÓN DEL EQUIPO A EVALUAR	5
			CRITERIOS DE EVALUACIÓN	5
10		FORMACIÓN Y PUBLICACIONES DEL EQUIPO DE TRABAJO	FORMACIÓN ACADÉMICA Y LAS PUBLICACIONES TÉCNICAS Y CIENTÍFICAS DEL EQUIPO DE TRABAJO	5
				4.25

ANEXOS

I.	ENTIDAD
	ALCALDÍA LOCAL DE SUBA

II. CONTRATACIÓN EN EL AÑO

LICITACIÓN PÚBLICA

TOTALES	No. PROCESOS DEL AÑO	2		
	No. CONTRATOS DEL AÑO	3		
	Σ PRESUPUESTO OFICIAL*	$ 30,278		
	ESTADO DE LOS PROCESOS (INCLUYE MÓDULOS Y/O GRUPOS)	EN CURSO	DESCARTADO	ADJUDICADO
		-	1	2
	PROCESOS CON 1 OFERENTE	0	0.0%	
	PROCESOS CON 2 O 3 OFERENTES	0	0.0%	
	PROCESOS CON MÁS DE 4 OFERENTES	2	100.0%	

CONCURSO DE MÉRITOS ABIERTO

TOTALES	No. PROCESOS DEL AÑO	3		
	No. CONTRATOS DEL AÑO	3		
	Σ PRESUPUESTO OFICIAL*	$ 6,591		
	ESTADO DE LOS PROCESOS (INCLUYE MÓDULOS Y/O GRUPOS)	EN CURSO	DESCARTADO	ADJUDICADO
		-	1	2
	PROCESOS CON 1 OFERENTE	0	0.0%	
	PROCESOS CON 2 O 3 OFERENTES	1	50.0%	
	PROCESOS CON MÁS DE 4 OFERENTES	1	50.0%	

* Cifras en millones de pesos.

III. CALIFICACIÓN POR MODALIDAD DE SELECCIÓN

LICITACIÓN PÚBLICA

1	CRONOGRAMA		FIJAR TIEMPO SUFICIENTE ENTRE APERTURA Y CIERRE	4
2	FORMA DE PAGO		ANTICIPO / PAGO ANTICIPADO	5
			IMPREVISTOS	5
3	REQUISITOS HABILITANTES	EXPERIENCIA	ALCANCE	5
			CÓDIGOS DEL CLASIFICADOR UNSPC	5
			PROPORCIONALIDAD Y No. CONTRATOS	5
			ACTIVIDADES Y CANTIDADES DE OBRA ESPECÍFICAS	5
			LIMITACIÓN EN AÑOS	1
			PROPONENTES PLURALES	1
4		CAPACIDAD FINANCIERA	LIQUIDEZ	4
			ENDEUDAMIENTO	5
			RAZÓN DE COBERTURA DE INTERESES	3
			CAPITAL DE TRABAJO	3
			PATRIMONIO	5
			PROPONENTES PLURALES	5
5		CAPACIDAD ORGANIZACIONAL	ROE	5
			ROA	5
			PROPONENTES PLURALES	5
6		PERSONAL Y EQUIPOS	ACREDITACIÓN DE PERSONAL Y EQUIPOS	5
7	ELEMENTOS DE PONDERACIÓN	OFERTA ECONÓMICA	FECHA PARA DETERMINAR EL MÉTODO DE EVALUACIÓN	1
		FACTOR DE CALIDAD	CONDICIONES INHERENTES A LA OBRA A CONTRATAR	5
				4.23

CONCURSO DE MÉRITOS ABIERTO

1	CRONOGRAMA		FIJAR TIEMPO SUFICIENTE ENTRE APERTURA Y CIERRE	2
2	VALOR ESTIMADO DEL CONTRATO		FACTOR MULTIPLICADOR	5
3	FORMA DE PAGO		ANTICIPO / PAGO ANTICIPADO	1
			POR PORDUCTO / PAGO MENSUAL	3
4	REQUISITOS HABILITANTES	EXPERIENCIA	ALCANCE	3
			CÓDIGOS DEL CLASIFICADOR UNSPC	5
			PROPORCIONALIDAD Y No. CONTRATOS	5
			ACTIVIDADES Y CANTIDADES ESPECÍFICAS	5
			LIMITACIÓN EN AÑOS	3
			PROPONENTES PLURALES	5
5		CAPACIDAD FINANCIERA	LIQUIDEZ	5
			ENDEUDAMIENTO	5
			RAZÓN DE COBERTURA DE INTERESES	3
			CAPITAL DE TRABAJO	3
			PATRIMONIO	5
			PROPONENTES PLURALES	5
6		CAPACIDAD ORGANIZACIONAL	ROE	5
			ROA	5
			PROPONENTES PLURALES	5
7		PERSONAL	ACREDITACIÓN DE PERSONAL	5
8	ELEMENTOS DE PONDERACIÓN	EXPERIENCIA DEL PROPONENTE	ALCANCE	3
			CÓDIGOS DEL CLASIFICADOR UNSPC	5
			PROPORCIONALIDAD Y No. CONTRATOS	5
			ACTIVIDADES Y CANTIDADES ESPECÍFICAS	5
			LIMITACIÓN EN AÑOS	1
			PROPONENTES PLURALES	3
9		EXPERIENCIA DEL EQUIPO DE TRABAJO	SELECCIÓN DEL EQUIPO A EVALUAR	5
			CRITERIOS DE EVALUACIÓN	5
10		FORMACIÓN Y PUBLICACIONES DEL EQUIPO DE TRABAJO	FORMACIÓN ACADÉMICA Y LAS PUBLICACIONES TÉCNICAS Y CIENTÍFICAS DEL EQUIPO DE TRABAJO	3
				4.20

ANEXOS

I.	ENTIDAD
	ALCALDÍA LOCAL DE SUMAPAZ

II. CONTRATACIÓN EN EL AÑO

LICITACIÓN PÚBLICA

TOTALES	No. PROCESOS DEL AÑO	1		
	No. CONTRATOS DEL AÑO	1		
	Σ PRESUPUESTO OFICIAL*	$ 14,629		
	ESTADO DE LOS PROCESOS (INCLUYE MÓDULOS Y/O GRUPOS)	EN CURSO	DESCARTADO	ADJUDICADO
		-	-	1
	PROCESOS CON 1 OFERENTE	0	0.0%	
	PROCESOS CON 2 O 3 OFERENTES	0	0.0%	
	PROCESOS CON MÁS DE 4 OFERENTES	1	100.0%	

CONCURSO DE MÉRITOS ABIERTO

TOTALES	No. PROCESOS DEL AÑO	1		
	No. CONTRATOS DEL AÑO	1		
	Σ PRESUPUESTO OFICIAL*	$ 1,200		
	ESTADO DE LOS PROCESOS (INCLUYE MÓDULOS Y/O GRUPOS)	EN CURSO	DESCARTADO	ADJUDICADO
		-	-	1
	PROCESOS CON 1 OFERENTE	0	0.0%	
	PROCESOS CON 2 O 3 OFERENTES	1	100.0%	
	PROCESOS CON MÁS DE 4 OFERENTES	0	0.0%	

* Cifras en millones de pesos.

III. CALIFICACIÓN POR MODALIDAD DE SELECCIÓN

LICITACIÓN PÚBLICA

1	CRONOGRAMA		FIJAR TIEMPO SUFICIENTE ENTRE APERTURA Y CIERRE	4
2	FORMA DE PAGO		ANTICIPO / PAGO ANTICIPADO	5
			IMPREVISTOS	5
3	REQUISITOS HABILITANTES	EXPERIENCIA	ALCANCE	1
			CÓDIGOS DEL CLASIFICADOR UNSPC	5
			PROPORCIONALIDAD Y No. CONTRATOS	3
			ACTIVIDADES Y CANTIDADES DE OBRA ESPECÍFICAS	1
			LIMITACIÓN EN AÑOS	1
			PROPONENTES PLURALES	5
4		CAPACIDAD FINANCIERA	LIQUIDEZ	4
			ENDEUDAMIENTO	5
			RAZÓN DE COBERTURA DE INTERESES	3
			CAPITAL DE TRABAJO	5
			PATRIMONIO	5
			PROPONENTES PLURALES	5
5		CAPACIDAD ORGANIZACIONAL	ROE	5
			ROA	5
			PROPONENTES PLURALES	5
6		PERSONAL Y EQUIPOS	ACREDITACIÓN DE PERSONAL Y EQUIPOS	5
7	ELEMENTOS DE PONDERACIÓN	OFERTA ECONÓMICA	FECHA PARA DETERMINAR EL MÉTODO DE EVALUACIÓN	1
		FACTOR DE CALIDAD	CONDICIONES INHERENTES A LA OBRA A CONTRATAR	5
				3.85

CONCURSO DE MÉRITOS ABIERTO

1	CRONOGRAMA		FIJAR TIEMPO SUFICIENTE ENTRE APERTURA Y CIERRE	2
2	VALOR ESTIMADO DEL CONTRATO		FACTOR MULTIPLICADOR	1
3	FORMA DE PAGO		ANTICIPO / PAGO ANTICIPADO	1
			POR PORDUCTO / PAGO MENSUAL	1
4	REQUISITOS HABILITANTES	EXPERIENCIA	ALCANCE	1
			CÓDIGOS DEL CLASIFICADOR UNSPC	1
			PROPORCIONALIDAD Y No. CONTRATOS	5
			ACTIVIDADES Y CANTIDADES ESPECÍFICAS	5
			LIMITACIÓN EN AÑOS	5
			PROPONENTES PLURALES	5
5		CAPACIDAD FINANCIERA	LIQUIDEZ	5
			ENDEUDAMIENTO	5
			RAZÓN DE COBERTURA DE INTERESES	3
			CAPITAL DE TRABAJO	3
			PATRIMONIO	5
			PROPONENTES PLURALES	5
6		CAPACIDAD ORGANIZACIONAL	ROE	5
			ROA	5
			PROPONENTES PLURALES	5
7		PERSONAL	ACREDITACIÓN DE PERSONAL	1
8	ELEMENTOS DE PONDERACIÓN	EXPERIENCIA DEL PROPONENTE	ALCANCE	1
			CÓDIGOS DEL CLASIFICADOR UNSPC	1
			PROPORCIONALIDAD Y No. CONTRATOS	5
			ACTIVIDADES Y CANTIDADES ESPECÍFICAS	1
			LIMITACIÓN EN AÑOS	5
			PROPONENTES PLURALES	5
9		EXPERIENCIA DEL EQUIPO DE TRABAJO	SELECCIÓN DEL EQUIPO A EVALUAR	5
			CRITERIOS DE EVALUACIÓN	5
10		FORMACIÓN Y PUBLICACIONES DEL EQUIPO DE TRABAJO	FORMACIÓN ACADÉMICA Y LAS PUBLICACIONES TÉCNICAS Y CIENTÍFICAS DEL EQUIPO DE TRABAJO	5
				3.56

ANEXOS

I.	ENTIDAD

ALCALDÍA LOCAL DE TEUSAQUILLO

II.	CONTRATACIÓN EN EL AÑO

LICITACIÓN PÚBLICA

TOTALES	No. PROCESOS DEL AÑO	1		
	No. CONTRATOS DEL AÑO	1		
	Σ PRESUPUESTO OFICIAL*	$ 6,178		
	ESTADO DE LOS PROCESOS (INCLUYE MÓDULOS Y/O GRUPOS)	EN CURSO	DESCARTADO	ADJUDICADO
		-	-	1
	PROCESOS CON 1 OFERENTE	0	0.0%	
	PROCESOS CON 2 O 3 OFERENTES	0	0.0%	
	PROCESOS CON MÁS DE 4 OFERENTES	1	100.0%	

CONCURSO DE MÉRITOS ABIERTO

TOTALES	No. PROCESOS DEL AÑO	1		
	No. CONTRATOS DEL AÑO	1		
	Σ PRESUPUESTO OFICIAL*	$ 785		
	ESTADO DE LOS PROCESOS (INCLUYE MÓDULOS Y/O GRUPOS)	EN CURSO	DESCARTADO	ADJUDICADO
		-	-	1
	PROCESOS CON 1 OFERENTE	0	0.0%	
	PROCESOS CON 2 O 3 OFERENTES	0	0.0%	
	PROCESOS CON MÁS DE 4 OFERENTES	1	100.0%	

* Cifras en millones de pesos.

III. CALIFICACIÓN POR MODALIDAD DE SELECCIÓN

LICITACIÓN PÚBLICA

1	CRONOGRAMA		FIJAR TIEMPO SUFICIENTE ENTRE APERTURA Y CIERRE	4
2	FORMA DE PAGO		ANTICIPO / PAGO ANTICIPADO	5
			IMPREVISTOS	5
3	REQUISITOS HABILITANTES	EXPERIENCIA	ALCANCE	5
			CÓDIGOS DEL CLASIFICADOR UNSPC	5
			PROPORCIONALIDAD Y No. CONTRATOS	5
			ACTIVIDADES Y CANTIDADES DE OBRA ESPECÍFICAS	5
			LIMITACIÓN EN AÑOS	1
			PROPONENTES PLURALES	1
4		CAPACIDAD FINANCIERA	LIQUIDEZ	4
			ENDEUDAMIENTO	5
			RAZÓN DE COBERTURA DE INTERESES	3
			CAPITAL DE TRABAJO	5
			PATRIMONIO	5
			PROPONENTES PLURALES	5
5		CAPACIDAD ORGANIZACIONAL	ROE	5
			ROA	5
			PROPONENTES PLURALES	5
6		PERSONAL Y EQUIPOS	ACREDITACIÓN DE PERSONAL Y EQUIPOS	5
7	ELEMENTOS DE PONDERACIÓN	OFERTA ECONÓMICA	FECHA PARA DETERMINAR EL MÉTODO DE EVALUACIÓN	5
		FACTOR DE CALIDAD	CONDICIONES INHERENTES A LA OBRA A CONTRATAR	3
				4.30

CONCURSO DE MÉRITOS ABIERTO

1	CRONOGRAMA		FIJAR TIEMPO SUFICIENTE ENTRE APERTURA Y CIERRE	2
2	VALOR ESTIMADO DEL CONTRATO		FACTOR MULTIPLICADOR	5
3	FORMA DE PAGO		ANTICIPO / PAGO ANTICIPADO	1
			POR PORDUCTO / PAGO MENSUAL	1
4	REQUISITOS HABILITANTES	EXPERIENCIA	ALCANCE	1
			CÓDIGOS DEL CLASIFICADOR UNSPC	5
			PROPORCIONALIDAD Y No. CONTRATOS	3
			ACTIVIDADES Y CANTIDADES ESPECÍFICAS	5
			LIMITACIÓN EN AÑOS	5
			PROPONENTES PLURALES	5
5		CAPACIDAD FINANCIERA	LIQUIDEZ	5
			ENDEUDAMIENTO	5
			RAZÓN DE COBERTURA DE INTERESES	3
			CAPITAL DE TRABAJO	3
			PATRIMONIO	5
			PROPONENTES PLURALES	5
6		CAPACIDAD ORGANIZACIONAL	ROE	5
			ROA	5
			PROPONENTES PLURALES	5
7		PERSONAL	ACREDITACIÓN DE PERSONAL	5
8	ELEMENTOS DE PONDERACIÓN	EXPERIENCIA DEL PROPONENTE	ALCANCE	1
			CÓDIGOS DEL CLASIFICADOR UNSPC	5
			PROPORCIONALIDAD Y No. CONTRATOS	5
			ACTIVIDADES Y CANTIDADES ESPECÍFICAS	5
			LIMITACIÓN EN AÑOS	1
			PROPONENTES PLURALES	1
9		EXPERIENCIA DEL EQUIPO DE TRABAJO	SELECCIÓN DEL EQUIPO A EVALUAR	5
			CRITERIOS DE EVALUACIÓN	1
10		FORMACIÓN Y PUBLICACIONES DEL EQUIPO DE TRABAJO	FORMACIÓN ACADÉMICA Y LAS PUBLICACIONES TÉCNICAS Y CIENTÍFICAS DEL EQUIPO DE TRABAJO	5
				3.88

ANEXOS

I. ENTIDAD

ALCALDÍA LOCAL DE TUNJUELITO

II. CONTRATACIÓN EN EL AÑO

LICITACIÓN PÚBLICA

TOTALES	No. PROCESOS DEL AÑO	2		
	No. CONTRATOS DEL AÑO	3		
	Σ PRESUPUESTO OFICIAL*	$ 12,031		
	ESTADO DE LOS PROCESOS (INCLUYE MÓDULOS Y/O GRUPOS)	EN CURSO	DESCARTADO	ADJUDICADO
		-	-	3
	PROCESOS CON 1 OFERENTE	0	0.0%	
	PROCESOS CON 2 O 3 OFERENTES	1	0.0%	
	PROCESOS CON MÁS DE 4 OFERENTES	2	66.7%	

CONCURSO DE MÉRITOS ABIERTO

TOTALES	No. PROCESOS DEL AÑO	2		
	No. CONTRATOS DEL AÑO	2		
	Σ PRESUPUESTO OFICIAL*	$ 1,183		
	ESTADO DE LOS PROCESOS (INCLUYE MÓDULOS Y/O GRUPOS)	EN CURSO	DESCARTADO	ADJUDICADO
		-	-	2
	PROCESOS CON 1 OFERENTE	1	50.0%	
	PROCESOS CON 2 O 3 OFERENTES	1	50.0%	
	PROCESOS CON MÁS DE 4 OFERENTES	0	0.0%	

* Cifras en millones de pesos.

III. CALIFICACIÓN POR MODALIDAD DE SELECCIÓN

LICITACIÓN PÚBLICA

1	CRONOGRAMA		FIJAR TIEMPO SUFICIENTE ENTRE APERTURA Y CIERRE	4
2	FORMA DE PAGO		ANTICIPO / PAGO ANTICIPADO	1
			IMPREVISTOS	5
3	REQUISITOS HABILITANTES	EXPERIENCIA	ALCANCE	5
			CÓDIGOS DEL CLASIFICADOR UNSPC	5
			PROPORCIONALIDAD Y No. CONTRATOS	3
			ACTIVIDADES Y CANTIDADES DE OBRA ESPECÍFICAS	5
			LIMITACIÓN EN AÑOS	1
			PROPONENTES PLURALES	1
4		CAPACIDAD FINANCIERA	LIQUIDEZ	4
			ENDEUDAMIENTO	5
			RAZÓN DE COBERTURA DE INTERESES	3
			CAPITAL DE TRABAJO	3
			PATRIMONIO	5
			PROPONENTES PLURALES	5
5		CAPACIDAD ORGANIZACIONAL	ROE	5
			ROA	5
			PROPONENTES PLURALES	5
6		PERSONAL Y EQUIPOS	ACREDITACIÓN DE PERSONAL Y EQUIPOS	5
7	ELEMENTOS DE PONDERACIÓN	OFERTA ECONÓMICA	FECHA PARA DETERMINAR EL MÉTODO DE EVALUACIÓN	1
		FACTOR DE CALIDAD	CONDICIONES INHERENTES A LA OBRA A CONTRATAR	3
				3.62

CONCURSO DE MÉRITOS ABIERTO

1	CRONOGRAMA		FIJAR TIEMPO SUFICIENTE ENTRE APERTURA Y CIERRE	2
2	VALOR ESTIMADO DEL CONTRATO		FACTOR MULTIPLICADOR	5
3	FORMA DE PAGO		ANTICIPO / PAGO ANTICIPADO	1
			POR PORDUCTO / PAGO MENSUAL	1
4	REQUISITOS HABILITANTES	EXPERIENCIA	ALCANCE	1
			CÓDIGOS DEL CLASIFICADOR UNSPC	5
			PROPORCIONALIDAD Y No. CONTRATOS	3
			ACTIVIDADES Y CANTIDADES ESPECÍFICAS	5
			LIMITACIÓN EN AÑOS	1
			PROPONENTES PLURALES	5
5		CAPACIDAD FINANCIERA	LIQUIDEZ	1
			ENDEUDAMIENTO	1
			RAZÓN DE COBERTURA DE INTERESES	1
			CAPITAL DE TRABAJO	5
			PATRIMONIO	5
			PROPONENTES PLURALES	5
6		CAPACIDAD ORGANIZACIONAL	ROE	1
			ROA	1
			PROPONENTES PLURALES	5
7		PERSONAL	ACREDITACIÓN DE PERSONAL	1
8	ELEMENTOS DE PONDERACIÓN	EXPERIENCIA DEL PROPONENTE	ALCANCE	1
			CÓDIGOS DEL CLASIFICADOR UNSPC	5
			PROPORCIONALIDAD Y No. CONTRATOS	1
			ACTIVIDADES Y CANTIDADES ESPECÍFICAS	5
			LIMITACIÓN EN AÑOS	1
			PROPONENTES PLURALES	5
9		EXPERIENCIA DEL EQUIPO DE TRABAJO	SELECCIÓN DEL EQUIPO A EVALUAR	5
			CRITERIOS DE EVALUACIÓN	1
10		FORMACIÓN Y PUBLICACIONES DEL EQUIPO DE TRABAJO	FORMACIÓN ACADÉMICA Y LAS PUBLICACIONES TÉCNICAS Y CIENTÍFICAS DEL EQUIPO DE TRABAJO	3
				2.60

ANEXOS

I.	ENTIDAD

ALCALDÍA LOCAL DE USAQUÉN

II.	CONTRATACIÓN EN EL AÑO		
LICITACIÓN PÚBLICA			
TOTALES	No. PROCESOS DEL AÑO	3	
	No. CONTRATOS DEL AÑO	3	
	Σ PRESUPUESTO OFICIAL*	$ 25,245	
	ESTADO DE LOS PROCESOS (INCLUYE MÓDULOS Y/O GRUPOS)	EN CURSO	DESCARTADO	ADJUDICADO
		-	1	2
	PROCESOS CON 1 OFERENTE	0	0.0%
	PROCESOS CON 2 O 3 OFERENTES	0	0.0%
	PROCESOS CON MÁS DE 4 OFERENTES	2	100.0%
CONCURSO DE MÉRITOS ABIERTO			
TOTALES	No. PROCESOS DEL AÑO	6	
	No. CONTRATOS DEL AÑO	6	
	Σ PRESUPUESTO OFICIAL*	$ 3,674	
	ESTADO DE LOS PROCESOS (INCLUYE MÓDULOS Y/O GRUPOS)	EN CURSO	DESCARTADO	ADJUDICADO
		-	-	6
	PROCESOS CON 1 OFERENTE	1	16.7%
	PROCESOS CON 2 O 3 OFERENTES	2	33.3%
	PROCESOS CON MÁS DE 4 OFERENTES	3	50.0%

* Cifras en millones de pesos.

III. CALIFICACIÓN POR MODALIDAD DE SELECCIÓN

LICITACIÓN PÚBLICA

1	CRONOGRAMA		FIJAR TIEMPO SUFICIENTE ENTRE APERTURA Y CIERRE	2
2	FORMA DE PAGO		ANTICIPO / PAGO ANTICIPADO	1
			IMPREVISTOS	5
3	REQUISITOS HABILITANTES	EXPERIENCIA	ALCANCE	5
			CÓDIGOS DEL CLASIFICADOR UNSPC	5
			PROPORCIONALIDAD Y No. CONTRATOS	5
			ACTIVIDADES Y CANTIDADES DE OBRA ESPECÍFICAS	5
			LIMITACIÓN EN AÑOS	1
			PROPONENTES PLURALES	1
4		CAPACIDAD FINANCIERA	LIQUIDEZ	4
			ENDEUDAMIENTO	5
			RAZÓN DE COBERTURA DE INTERESES	3
			CAPITAL DE TRABAJO	3
			PATRIMONIO	1
			PROPONENTES PLURALES	5
5		CAPACIDAD ORGANIZACIONAL	ROE	5
			ROA	5
			PROPONENTES PLURALES	5
6		PERSONAL Y EQUIPOS	ACREDITACIÓN DE PERSONAL Y EQUIPOS	5
7	ELEMENTOS DE PONDERACIÓN	OFERTA ECONÓMICA	FECHA PARA DETERMINAR EL MÉTODO DE EVALUACIÓN	1
		FACTOR DE CALIDAD	CONDICIONES INHERENTES A LA OBRA A CONTRATAR	5
				3.77

CONCURSO DE MÉRITOS ABIERTO

1	CRONOGRAMA		FIJAR TIEMPO SUFICIENTE ENTRE APERTURA Y CIERRE	3
2	VALOR ESTIMADO DEL CONTRATO		FACTOR MULTIPLICADOR	5
3	FORMA DE PAGO		ANTICIPO / PAGO ANTICIPADO	1
			POR PORDUCTO / PAGO MENSUAL	3
4	REQUISITOS HABILITANTES	EXPERIENCIA	ALCANCE	5
			CÓDIGOS DEL CLASIFICADOR UNSPC	5
			PROPORCIONALIDAD Y No. CONTRATOS	5
			ACTIVIDADES Y CANTIDADES ESPECÍFICAS	5
			LIMITACIÓN EN AÑOS	5
			PROPONENTES PLURALES	5
5		CAPACIDAD FINANCIERA	LIQUIDEZ	5
			ENDEUDAMIENTO	5
			RAZÓN DE COBERTURA DE INTERESES	3
			CAPITAL DE TRABAJO	3
			PATRIMONIO	4
			PROPONENTES PLURALES	5
6		CAPACIDAD ORGANIZACIONAL	ROE	5
			ROA	5
			PROPONENTES PLURALES	5
7		PERSONAL	ACREDITACIÓN DE PERSONAL	5
8	ELEMENTOS DE PONDERACIÓN	EXPERIENCIA DEL PROPONENTE	ALCANCE	1
			CÓDIGOS DEL CLASIFICADOR UNSPC	5
			PROPORCIONALIDAD Y No. CONTRATOS	5
			ACTIVIDADES Y CANTIDADES ESPECÍFICAS	5
			LIMITACIÓN EN AÑOS	1
			PROPONENTES PLURALES	1
9		EXPERIENCIA DEL EQUIPO DE TRABAJO	SELECCIÓN DEL EQUIPO A EVALUAR	5
			CRITERIOS DE EVALUACIÓN	5
10		FORMACIÓN Y PUBLICACIONES DEL EQUIPO DE TRABAJO	FORMACIÓN ACADÉMICA Y LAS PUBLICACIONES TÉCNICAS Y CIENTÍFICAS DEL EQUIPO DE TRABAJO	5
				4.34

ANEXOS

I.	ENTIDAD
	ALCALDÍA LOCAL DE USME

II.	CONTRATACIÓN EN EL AÑO		
	LICITACIÓN PÚBLICA		
TOTALES	No. PROCESOS DEL AÑO	4	
	No. CONTRATOS DEL AÑO	4	
	Σ PRESUPUESTO OFICIAL*	$ 21,752	
	ESTADO DE LOS PROCESOS (INCLUYE MÓDULOS Y/O GRUPOS)	EN CURSO	DESCARTADO	ADJUDICADO
		-	-	4
	PROCESOS CON 1 OFERENTE	0	0.0%
	PROCESOS CON 2 O 3 OFERENTES	3	75.0%
	PROCESOS CON MÁS DE 4 OFERENTES	1	25.0%
	CONCURSO DE MÉRITOS ABIERTO		
TOTALES	No. PROCESOS DEL AÑO	6	
	No. CONTRATOS DEL AÑO	6	
	Σ PRESUPUESTO OFICIAL*	$ 5,006	
	ESTADO DE LOS PROCESOS (INCLUYE MÓDULOS Y/O GRUPOS)	EN CURSO	DESCARTADO	ADJUDICADO
		-	-	6
	PROCESOS CON 1 OFERENTE	1	16.7%
	PROCESOS CON 2 O 3 OFERENTES	3	50.0%
	PROCESOS CON MÁS DE 4 OFERENTES	2	33.3%

* Cifras en millones de pesos.

III. CALIFICACIÓN POR MODALIDAD DE SELECCIÓN

LICITACIÓN PÚBLICA

1	CRONOGRAMA		FIJAR TIEMPO SUFICIENTE ENTRE APERTURA Y CIERRE	4
2	FORMA DE PAGO		ANTICIPO / PAGO ANTICIPADO	5
			IMPREVISTOS	5
3	REQUISITOS HABILITANTES	EXPERIENCIA	ALCANCE	1
			CÓDIGOS DEL CLASIFICADOR UNSPC	5
			PROPORCIONALIDAD Y No. CONTRATOS	5
			ACTIVIDADES Y CANTIDADES DE OBRA ESPECÍFICAS	5
			LIMITACIÓN EN AÑOS	1
			PROPONENTES PLURALES	1
4		CAPACIDAD FINANCIERA	LIQUIDEZ	4
			ENDEUDAMIENTO	5
			RAZÓN DE COBERTURA DE INTERESES	3
			CAPITAL DE TRABAJO	5
			PATRIMONIO	5
			PROPONENTES PLURALES	5
5		CAPACIDAD ORGANIZACIONAL	ROE	5
			ROA	5
			PROPONENTES PLURALES	5
6		PERSONAL Y EQUIPOS	ACREDITACIÓN DE PERSONAL Y EQUIPOS	5
7	ELEMENTOS DE PONDERACIÓN	OFERTA ECONÓMICA	FECHA PARA DETERMINAR EL MÉTODO DE EVALUACIÓN	1
		FACTOR DE CALIDAD	CONDICIONES INHERENTES A LA OBRA A CONTRATAR	5
				4.12

CONCURSO DE MÉRITOS ABIERTO

1	CRONOGRAMA		FIJAR TIEMPO SUFICIENTE ENTRE APERTURA Y CIERRE	2
2	VALOR ESTIMADO DEL CONTRATO		FACTOR MULTIPLICADOR	5
3	FORMA DE PAGO		ANTICIPO / PAGO ANTICIPADO	1
			POR PORDUCTO / PAGO MENSUAL	3
4	REQUISITOS HABILITANTES	EXPERIENCIA	ALCANCE	5
			CÓDIGOS DEL CLASIFICADOR UNSPC	5
			PROPORCIONALIDAD Y No. CONTRATOS	5
			ACTIVIDADES Y CANTIDADES ESPECÍFICAS	5
			LIMITACIÓN EN AÑOS	5
			PROPONENTES PLURALES	5
5		CAPACIDAD FINANCIERA	LIQUIDEZ	5
			ENDEUDAMIENTO	5
			RAZÓN DE COBERTURA DE INTERESES	3
			CAPITAL DE TRABAJO	3
			PATRIMONIO	3
			PROPONENTES PLURALES	5
6		CAPACIDAD ORGANIZACIONAL	ROE	5
			ROA	5
			PROPONENTES PLURALES	5
7		PERSONAL	ACREDITACIÓN DE PERSONAL	3
8	ELEMENTOS DE PONDERACIÓN	EXPERIENCIA DEL PROPONENTE	ALCANCE	1
			CÓDIGOS DEL CLASIFICADOR UNSPC	3
			PROPORCIONALIDAD Y No. CONTRATOS	4
			ACTIVIDADES Y CANTIDADES ESPECÍFICAS	3
			LIMITACIÓN EN AÑOS	1
			PROPONENTES PLURALES	1
9		EXPERIENCIA DEL EQUIPO DE TRABAJO	SELECCIÓN DEL EQUIPO A EVALUAR	5
			CRITERIOS DE EVALUACIÓN	5
10		FORMACIÓN Y PUBLICACIONES DEL EQUIPO DE TRABAJO	FORMACIÓN ACADÉMICA Y LAS PUBLICACIONES TÉCNICAS Y CIENTÍFICAS DEL EQUIPO DE TRABAJO	5
				4.11

CÁMARA COLOMBIANA
DE LA INFRAESTRUCTURA

www.infraestructura.org.co