

PROYECTOS VIALES REGIONALES: ***GOBERNACION DE NARIÑO***

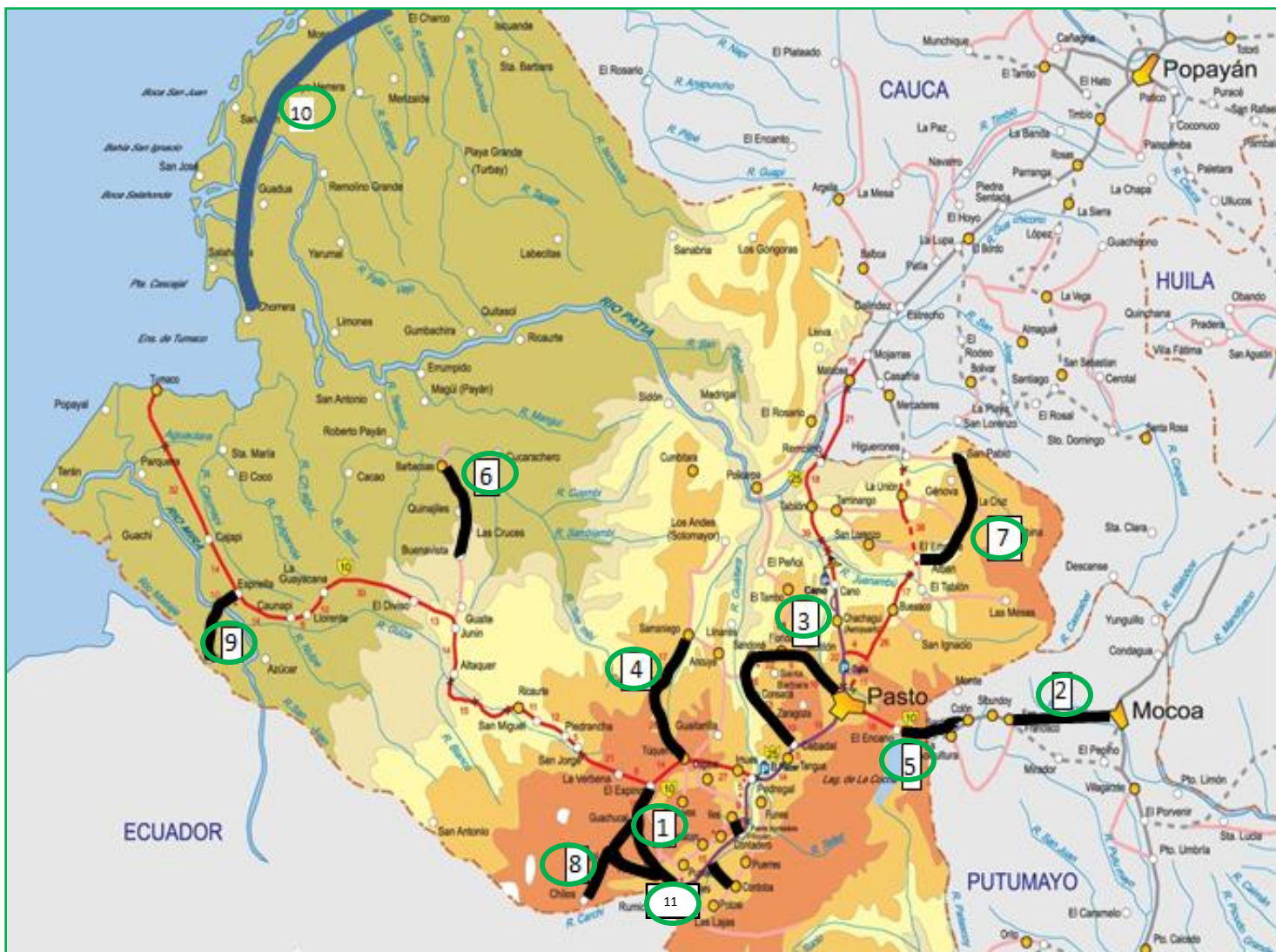

CONTRATO PLAN
728.000 MILLONES DE PESOS



- | | | | | | |
|----|---|------------|-----|--|------------|
| 1. | *VIA IPIALES – GUACHUCAL – EL ESPINO. | \$ 43.600 | 8. | FINALIZACION VIAS DE ACCESO A RED PRIMARIA: | |
| 2. | VARIANTE SAN FRANCISCO – MOCOA. | \$ 75.000 | | *VIA CORDOBA – TRONCAL, | |
| 3. | *CIRCUNVALAR AL GALERAS. | \$ 40.000 | | *VIA ILES – PANAMERICANA, | |
| 4. | *VIA TUQUERRES – SAMANIEGO. | \$ 83.000 | | *VIA CUMBAL - PANAM. | |
| 5. | PREINVERSION VARIANTE EL ENCANO – SANTIAGO. | \$ 3.000 | | *VIA CUMBAL – GUACHUCAL | \$ 58.900 |
| 6. | *VIA JUNIN – BARBACOAS. | \$ 120.000 | 9. | VIA LA ESPRIELLA – RIO MATAJE. | \$ 130.000 |
| 7. | *VIA EL EMPATE – LA CRUZ – SAN PABLO – HIGUERONES. | \$ 120.000 | 10. | PREINVERSION ACUAPISTA. | \$ 5.000 |
| | | | 11. | PISTA AEREOPUERTO IPIALES | \$ 50.000 |

SISTEMA GENERAL DE REGALIAS

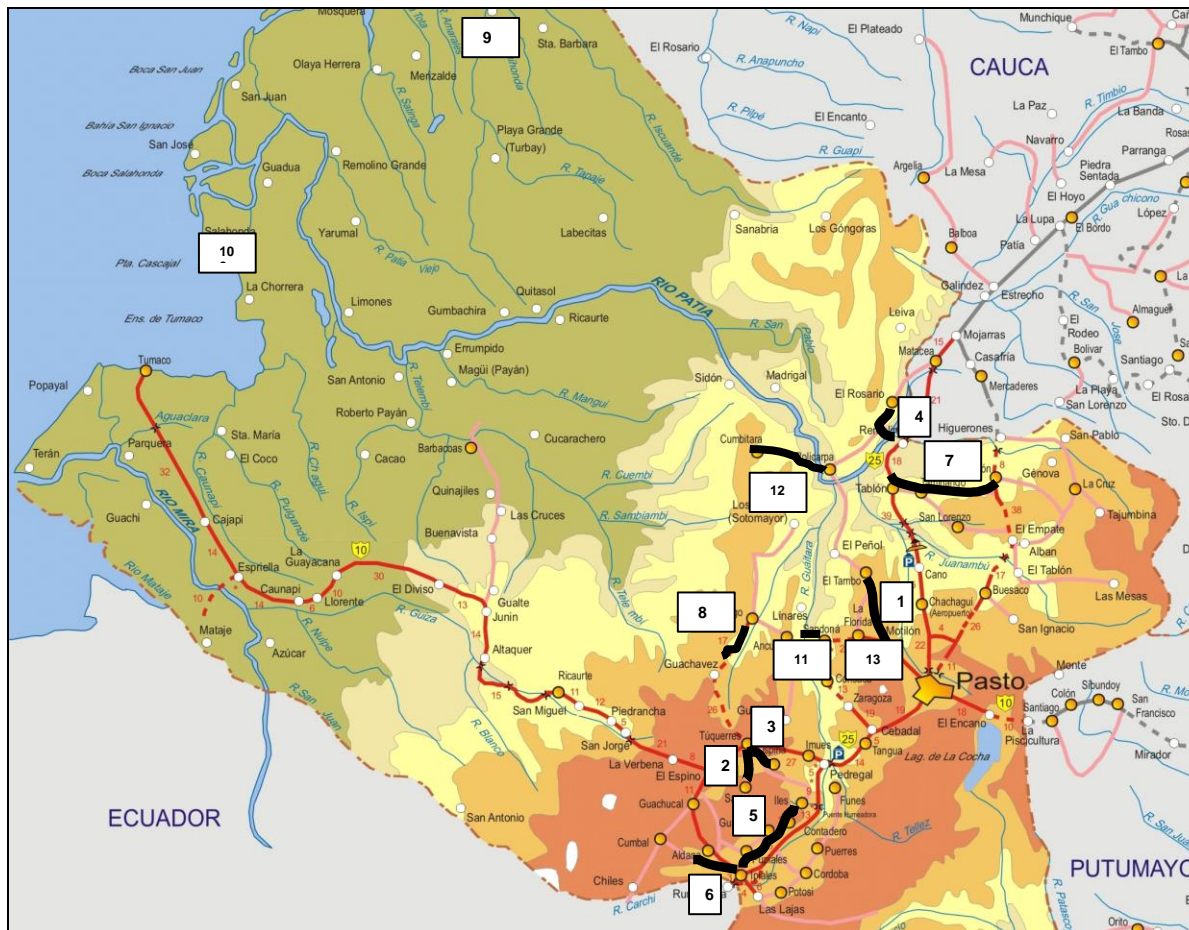

| PROYECTOS DE PAVIMENTACION | | | |
|----------------------------|--|----------------|----------|
| | PROYECTO | VALOR | ALCANCE |
| 1 | VIA EL TAMBO - EL MOTILON. | 7.300.000.000 | 5,0 KMS |
| 2 | VIA SAPUYES - TUQUERRES. | 2.500.000.000 | 1,5 KMS |
| 3 | VIA OSPINA - PTE CUALANQUIZAN | 4.000.000.000 | 3,3 KMS |
| 4 | VIA ROSARIO - EL REMOLINO. | 2.820.800.000 | 2,0 KMS |
| 5 | VIA IPIALES - PUIPIALES - GUALMATAN - CONTADERO - ILES. | 7.172.000.000 | 5,8 KMS |
| 6 | VIA CUASPUD - IPIALES - PANAMERICANA. | 3.300.000.000 | 3,0 KMS |
| 7 | VIA LA UNION - SAN LORENZO - TAMINANGO. | 12.718.000.000 | 5,70 KMS |
| 8 | VIA SAMANIEGO TUQUERRES, SECTOR DIVINO NIÑO - SHUMACHER. | 2.618.015.960 | 0,8 KMS |
| 9 | AMPLIACION AERÓDROMO DEL CHARCO | 3.300.000.000 | |
| 10 | OBRAS DE PROTECCION Y MUELLES FRANCISCO PIZARRO | 8.308.132.065 | |
| 11 | PUENTE SECTOR EL MEJICO SANDONALINARES | 2.929.999.307 | |
| 12 | MEJORAMIENTO VIA CUMBITARA POLICARPA | 2.915.000.000 | 38,2 KMS |
| 13 | MEJORAMIENTO VIAS DE EVACUACION LA FLORIDA | 1.698.053.208 | 1,5 KMS |

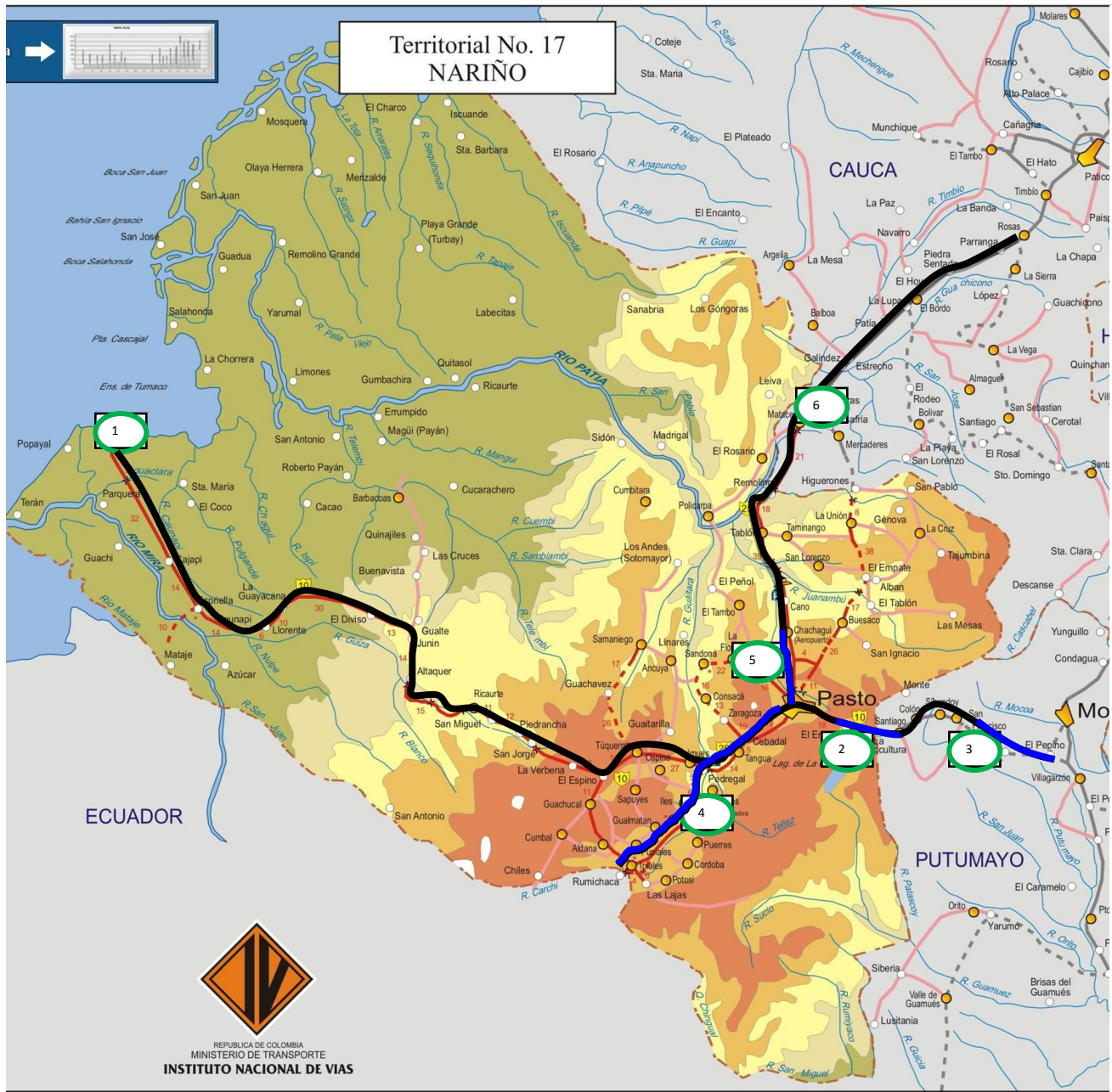

**Territorial No. 17
NARIÑO**

| | PROYECTO | VALORES |
|---|---|-----------------|
| 1 | PUERTO DE TUMACO | \$ 900 Millones |
| 2 | EL ENCANO - SANTIAGO | \$ 1.5 Billones |
| 3 | SAN FRANCISCO - MOCOÁ | |
| 4 | DOBLE CALZADA RUMICHACA - PASTO | \$ 1.5 Billones |
| 5 | TERMINACION DOBLE CALZADA PASTO - AEROPUERTO | \$ 1.5 Billones |
| 6 | DOBLE CALZADA SANTANDER DE QUILICHAO - POPAYAN. MEJORAMIENTO POPAYAN - PASTO INCLUYE VARIANTE TIMBIO - EL ESTANQUILLO | |