



Nariño Mejor

Plan de Desarrollo 2012-2015

NARIÑO

Eje de la Conexión Sur

PROYECTOS REGIONALES

OCAD PACIFICO - CONTRATO PLAN

San Juan de Pasto, 07 de Mayo de 2013



PROPOSITO ESTRATEGICO DEL DESARROLLO DE NARIÑO

El Plan de Desarrollo 2012 - 2015 Nariño Mejor tiene como propósito estratégico definir desde un claro enfoque subregional y poblacional, políticas, criterios y acciones, al tiempo que dinamizar la articulación de los sectores público, privado, académico y comunitario, en los diferentes niveles del Estado, con el fin de avanzar un buen trecho en el proceso de construcción colectiva del Desarrollo Humano Sostenible en el que viene empeñado el Departamento en los últimos años.

PROPUESTA DE DESARROLLO HUMANO SOSTENIBLE

CIERRE DE BRECHAS



COMPETITIVIDAD

GOBERNANZA

RECURSOS
VIA PROYECTO

SISTEMAS DE
INFORMACIÓN

GOBERNANZA
(PROCESO)

PROYECTOS

DEPARTAMENTO DE NARIÑO
SUBREGIONES



Dr. RAÚL DELGADO GUERRERO
GOBERNADOR
2012-2015

CAUCA

HUILA

ECUADOR

FUTUMAYO

- 1 CENTRO
- 2 CORDILLERA
- 3 JOVAMBUE
- 4 RIO MAYO
- 5 BIENENTRISTEPOSTERO
- 6 ABADÉS
- 7 LA SABANA
- 8 OCCIDENTE
- 9 GUAMBUCO
- 10 SANDQUIANS
- 11 PACIFICO SUR
- 12 TELEMBI
- 13 EXPROVINCIA DE OBANDO

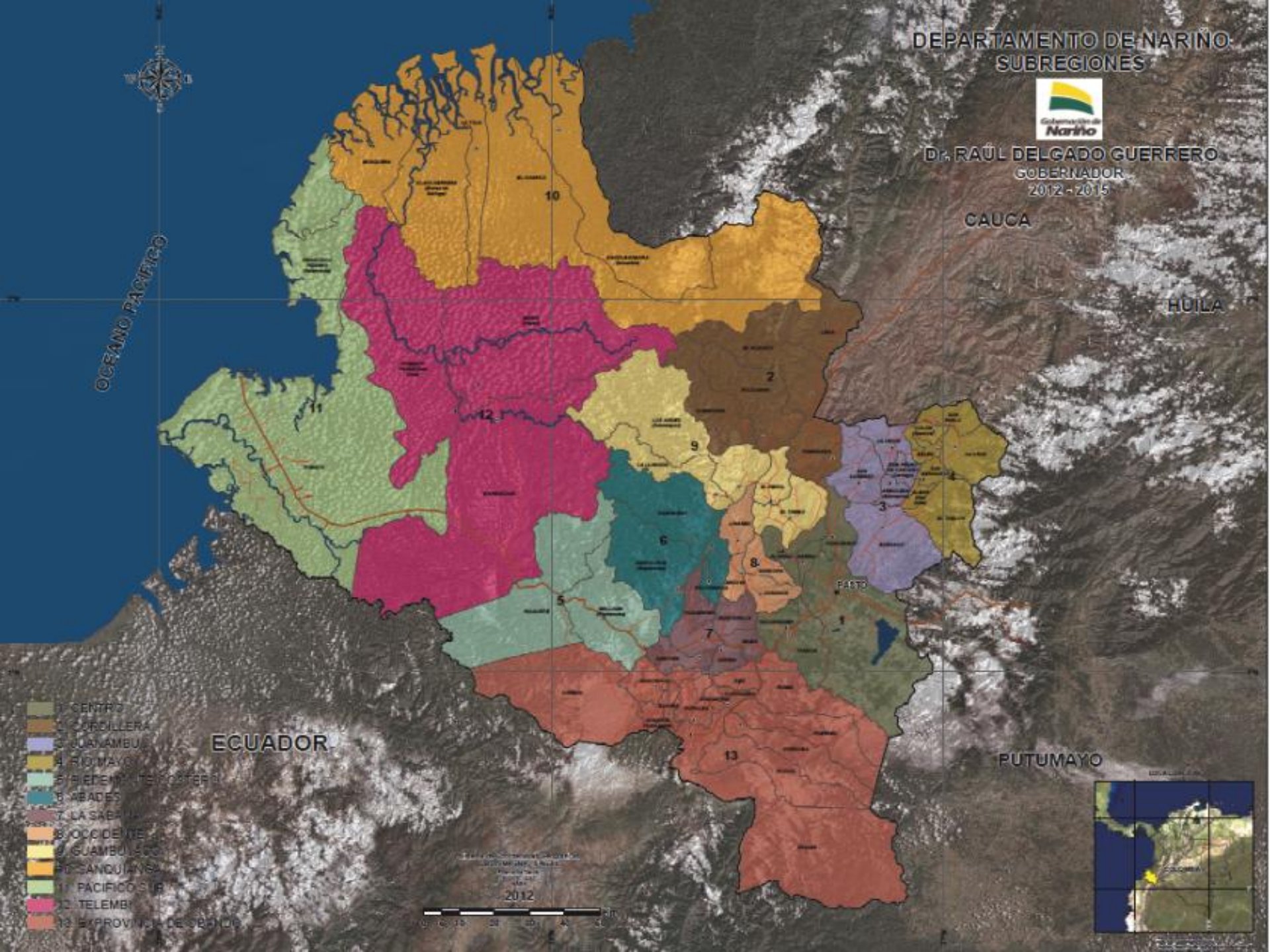

GESTIÓN DE RECURSOS PROPIOS

IMPLEMENTACION DEL SISTEMA GENERAL DE REGALIAS

SISTEMA GENERAL DE REGALIAS NARIÑO

ASIGNACION DE RECURSOS POR FONDOS

Año	ASIGNACIONES DIRECTAS	FONDO DE DESARROLLO REGIONAL	FONDO DE COMPENSACIÓN REGIONAL (60%)	CIENCIA Y TECNOLOGÍA	FONDO DE PENSIONES TERRITORIALES	FAE	TOTAL
2012	1.059.400.000	43.379.000.000	52.878.000.000	48.334.000.000	21.557.000.000	61.906.000.000	229.113.400.000
2013	890.276.327	54.835.664.626	66.193.017.953	47.302.011.762	23.073.122.950	66.550.648.500	258.844.742.117
2014		59.727.862.871	73.998.968.686	44.428.509.869	21.678.101.985	63.395.861.074	264.119.580.811
TOTAL 2013 - 2014	890.276.327	114.563.527.496	140.191.986.639	91.730.521.630	44.751.224.935	129.946.509.574	522.964.322.928
2015*	445.138.163	46.034.000.000	56.115.000.000	44.428.509.869	21.678.101.985	63.395.861.074	263.674.442.648
TOTAL 2012 - 2015	2.394.814.490	203.976.527.496	249.184.986.639	184.493.031.499	87.986.326.920	255.248.370.648	1.015.752.165.576

DISTRIBUCION DE RECURSOS DE REGALIAS 2012 – 2015 POR SUBREGIONES

SUBREGIONES	DISTRIBUCIÓN INICIAL	AJUSTE	DISTRIBUCION FINAL
SANQUIANGA	33.850	4.008	37.858
PACIFICO SUR	26.483	3.133	29.616
TELEMBI	20.353	2.409	22.762
PIE DE MONTE COSTERO	8.783	1.041	9.824
EXPROVINCIA DE OBANDO	63.289	7.494	70.783
SABANA	21.180	2.510	23.690
ABADES	19.364	2.292	21.656
OCCIDENTE	16.441	1.948	18.389
CORDILLERA	26.591	3.150	29.741
CENTRO	61.446	7.315	68.761
JUANAMBÚ	24.747	2.932	27.679
RIO MAYO	29.560	3.503	33.063
GUAMBUYACO	15.794	1.869	17.663
TOTAL	367.881	43.604	411.525

RECURSOS DISPONIBLES FONDO DE DESARROLLO REGIONAL Y FONDO DE COMPENSACION REGIONAL A JUNIO 30 DE 2014

AÑO	% AUTORIZADO	VALOR
2012	100%	96.256.866.763
2013 - 2014	80%	203.804.411.309
TOTAL		300.061.278.072

VALOR PROYECTOS APROBADOS A LA FECHA: \$300.419.220.584

**CONSOLIDADO PROYECTOS APROBADOS POR FONDOS Y DESARROLLO DE
SESIONES DE OCAD DEL 18 DE NOVIEMBRE DE 2012 A ABRIL DE 2014**

OCAD	PROYECTOS APROBADOS	FDR	FCR	TOTAL
OCAD TUMACO	29	46.284.468.325	54.168.058.132	100.452.526.457
OCAD QUIBDO	19	46.369.002.566	17.430.859.999	63.799.862.565
OCAD POPAYAN	17	31.469.829.282	8.108.566.174	39.578.395.456
OCAD CALI	22	27.575.965.863	32.203.196.163	59.779.162.026
OCAD CALI 19 DE DIC	9	14.156.116.573	16.048.910.077	30.205.026.650
OCAD B/VENTURA 19 DE DIC	3		8.404.611.222	8.404.611.222
TOTAL PROYECTOS APROBADOS	99	155.158.341.953	145.260.878.631	300.419.220.584

**PROYECTOS APROBADOS POR DEPARTAMENTO
OCAD REGION PACIFICO
FDR Y FCR (60%) 2012 - 2013**

DEPARTAMENTO	PROYECTOS APROBADOS	VR APROBADOS	% DE RECURSOS APROBADOS
		POR SGR	
CAUCA	39	237.877.154.073	30%
CHOCO	44	135.734.730.302	17%
NARIÑO	99	300.419.220.584	38%
VALLE	25	122.194.987.793	15%
VR TOTAL APROBADO	207	796.226.092.752	100%

RECURSOS APROBADOS POR SECTORES A ABRIL DE 2014

SECTOR	TOTAL APROBADO	%
TRANSPORTE	115.026.517.912	38,29%
EDUCACIÓN	43.204.730.767	14,38%
SALUD	34.669.860.204	11,54%
VIVIENDA AGUA POTABLE Y SANEAMIENTO BASICO	29.656.545.815	9,87%
MEDIO AMBIENTE	14.567.199.999	4,85%
PRODUCTIVOS	47.747.322.740	15,89%
CULTURAL	1.391.000.000	0,46%
INCLUSION SOCIAL	9.014.204.467	3,00%
SEGURIDAD Y CONVIVENCIA	2.199.825.547	0,73%
TURISMO	391.860.000	0,13%
VICTIMAS Y AUTOS DE LA CORTE	8.783.000.469	2,92%
TOTAL	300.419.220.584	100,00%

- El 66% de los recursos concertados en infraestructura han sido aprobados en el OCAD del Pacífico, de los cuales el 70% se encuentran contratados.

DISTRIBUCION DE RECURSOS INFRAESTRUCTURA REGALIAS 2012 – 2015 POR SUBREGIONES

SUBREGIONES	CONCERTADO	APROBADO	No. PROYECTOS APROBADOS	%
SANQUIANGA	12.000.000.000	3.000.000.000	1	25
PACIFICO SUR	8.000.000.000	6.999.514.219	1	87
TELEMBI	12.000.000.000	11.999.930.932	1	100
PIE DE MONTE COSTERO			-	
EXPROVINCIA DE OBANDO	24.489.000.000	17.891.224.180	8	73
SABANA	13.865.000.000	9.958.282.802	3	72
ABADES	10.700.000.000	4.521.742.676	3	42
OCCIDENTE	8.350.000.000	3.684.923.548	2	44
CORDILLERA	9.800.000.000	7.650.000.000	3	78
CENTRO	37.878.000.000	14.208.199.035	4	38
JUANAMBÚ	14.347.000.000	7.812.700.520	2	54
RIO MAYO	15.200.000.000	20.000.000.000	2	132
GUAMBUYACO	9.300.000.000	7.300.000.000	1	78
TOTAL	175.929.000.000	115.026.517.912	31	65

LEYENDA

q aeropuertos



ACUAPISTA

p AERODROMO

- VIAS PRINCIPALES
- VIA_BUESACO_SAN_PEDRO_DE_CARTAGC
- VIA_CEBADAL_SANDONA
- VIA_CORDOBA_PANAMERICANA
- VIA_CUASPUD_IPIALES
- VIA_CUMBAL_PANAM
- VIA_EL_ROSARIO_REMOLINO
- VIA_EL_TAMBO_EL_SANJON
- VIA_GUACHAVEZ_BALALAICA
- VIA_GUACHUCAL_CUMBAL
- VIA_ILES_LA_ESPERANZA
- VIA_IPIALES_GUACHUCAL
- VIA_IPIALES_ILES
- VIA_JUNIN_BARBACOAS
- VIA_LAUNION_SANLORENZO
- VIA_PASTO_TANGUA_RURAL
- VIA_POLICARPA_CUMBITARA
- VIA_TAMINANGO_PANOYA
- VIA_TUQUERRES_SAMANIEGO
- VIA_TUQUERRES_SAMANIEGO2
- VIA_TUQUERRES_SAPUYES
- VIAS_ALBAN
- CUMBAL_MUELLAMUEZ

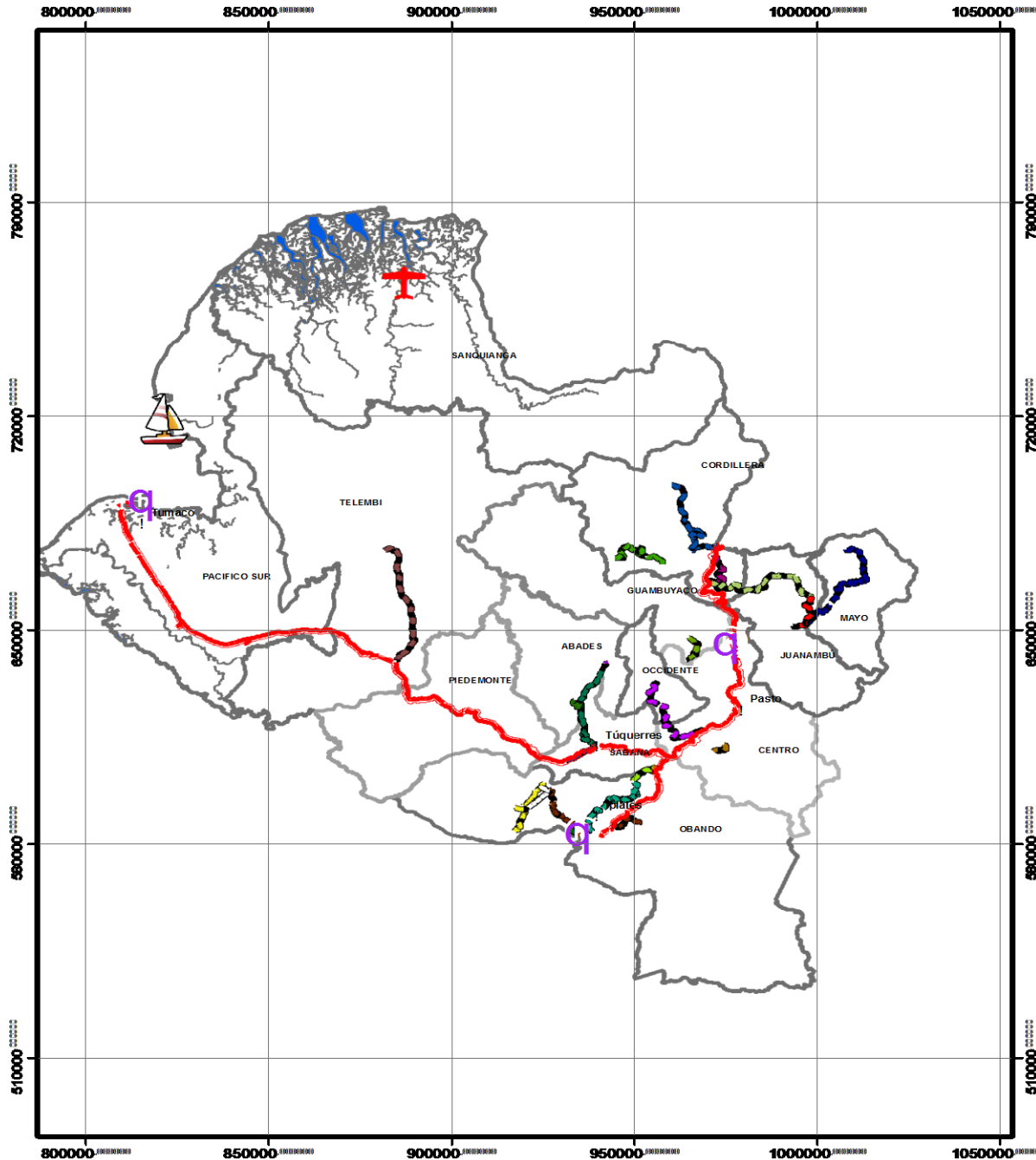

GESTIÓN ANTE EL GOBIERNO NACIONAL

CONTRATO PLAN

GESTION DE RECURSOS ANTE EL GOBIERNO NACIONAL

- La gestión adelantada hasta el momento ha logrado la asignación o compromisos de recursos por parte de la Nación por un valor total de **\$ 2.095.727 millones** de pesos que incluyen: Contrato Plan, Fondo de Adaptación, Sector Agropecuario, Vivienda y otros.
- No se incluyen recursos del Sistema General de Regalías.
- No se incluye el valor de la inversión para la doble calzada Pasto – Rumichaca estimada hasta el momento en más de un billón y medio de pesos.

FONDO / SECTOR	VALOR TOTAL	APORTE NACION
CONTRATO PLAN	1.521.475	1.236.828
FONDO DE ADAPTACION	309.641	309.641
SECTOR AGROPECUARIO	91.192	67.865
SECTOR VIVIENDA	313.143	270.221
OTROS SECTORES	262.719	211.172
TOTAL	2.498.170	2.095.727

CONTRATO PLAN NARIÑO-NACION - SINTESIS PRESUPUESTAL Y FINANCIERA

EJES ESTRATEGICOS	SECTORES PRIORIZADOS	PRESUPUESTO TOTAL	APORTE NACIÓN	APORTE TERRITORIO
ACCESIBILIDAD SERVICIOS INCLUSIÓN SOCIAL	Educación	108.069.164.490	37.018.498.285	71.050.666.205
	Salud	51.473.558.064	24.140.347.126	27.333.210.938
	Agua Potable y Saneamiento Básico	156.832.599.384	124.269.470.532	32.563.128.852
	Energía, Infraestructura y Gasoducto	60.000.000.000	50.000.000.000	10.000.000.000
	Energía	60.000.000.000	45.000.000.000	15.000.000.000
SUBTOTAL		436.375.321.938	280.428.315.943	155.947.005.995
DESARROLLO INFRAESTRUCTURA LA COMPETITIVIDAD	Infraestructura vial, aeroportuaria, portuaria	728.500.000.000	682.000.000.000	46.500.000.000
	Infraestructura de TIC's	165.000.000.000	141.000.000.000	24.000.000.000
SUBTOTAL		893.500.000.000	823.000.000.000	70.500.000.000
IMPULSO A PRODUCTIVIDAD SOSTENIBILIDAD AMBIENTAL	Desarrollo productivo agropecuario y organización de suelos	126.600.000.000	85.400.000.000	41.200.000.000
	Sustitución de cultivos ilícitos	65.000.000.000	48.000.000.000	17.000.000.000
SUBTOTAL		191.600.000.000	133.400.000.000	58.200.000.000
TOTALES		1.521.475.321.938	1.236.828.315.943	284.647.005.995

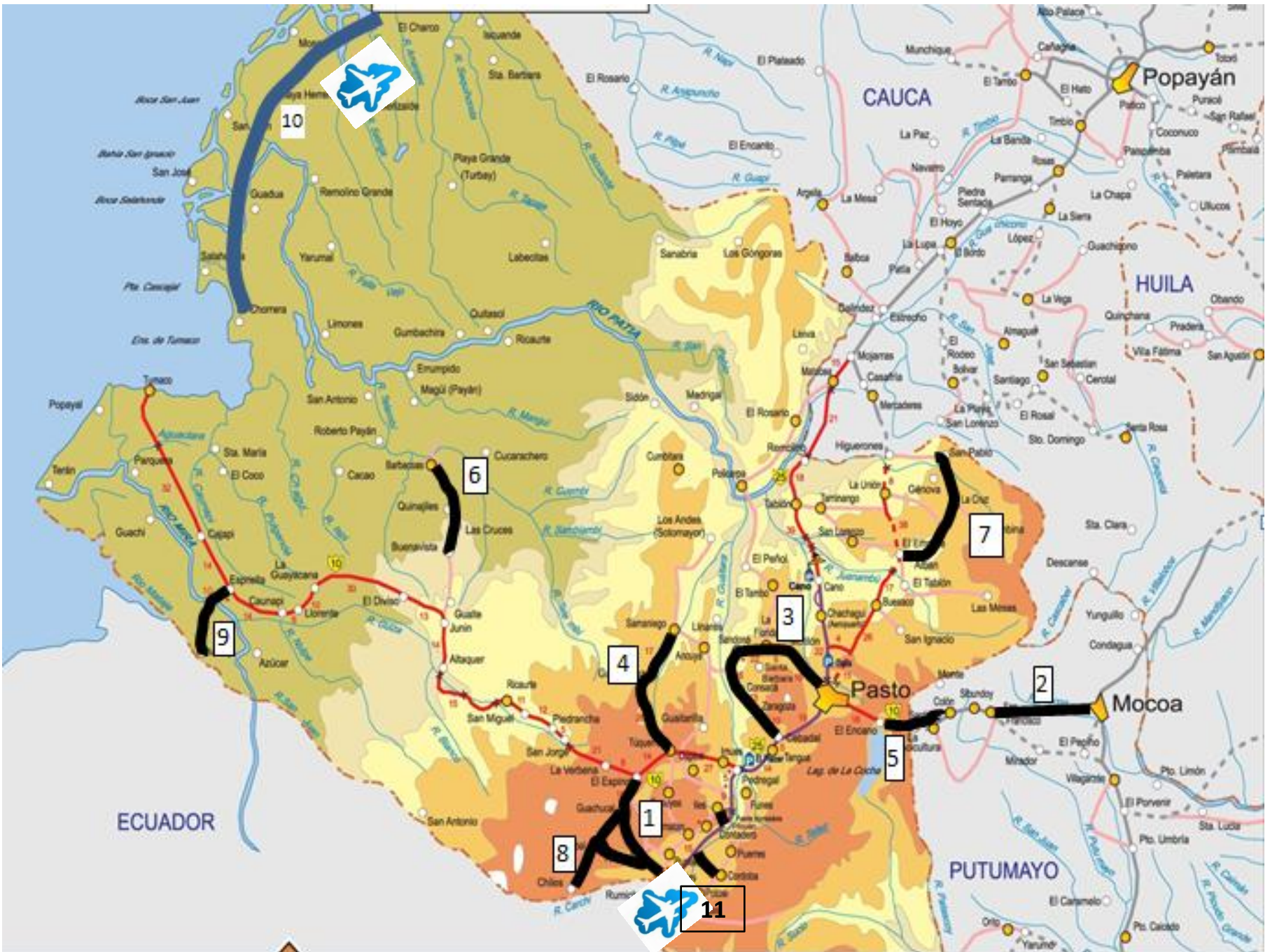

PROYECTOS CONTRATO PLAN

No.	NOMBRE	VALOR TOTAL SOLICITADO SGR	VALOR PROYECTO
1	CORREDOR: IPIALES – GUACHUCAL – EL ESPINO	3.300.000.000	43.600.000.000
2	CORREDOR: VARIANTE SAN FRANCISCO - MOCOA		75.000.000.000
3	CORREDOR: CIRCUNVALAR AL GALERAS	1.000.000.000	40.000.000.000
4	CORREDOR: TUQUERRES - SAMANIEGO	4.300.000.000	83.000.000.000
5	CORREDOR: PREINVERSIÓN VARIANTE EL ENCANO - SANTIAGO		3.050.000.000
6	CORREDOR: JUNIN – BARBACOAS (BUENAVISTA - BARBACOAS)	12.000.000.000	120.000.000.000
7	CORREDOR: EL EMPATE –SAN BERNARDO – LA CRUZ – HIGUERONES (EL EMPATE – SAN BERNARDO)	20.000.000.000	120.000.000.000
8	CORREDOR: FINALIZACION OTRAS VIAS DE ACCESO A LA RED PRIMARIA (ILES-TRONCAL, CORDOBA-TRONCAL, PANAM-CUMBAL Y CUMBAL GUACHUCAL)	5.900.000.000	58.900.000.000
9	CORREDOR: ESPRIELLA – RIO MATAJE		130.000.000.000
10	CORREDOR: PREINVERSION ACUAPISTA TUMACO		5.050.000.000
11	AEROPUERTO SAN LUIS (APORTE NACION)		50.000.000.000
TOTAL		46.500.000.000	728.600.000.000